Moscow-Rentals.ru
аренда и покупка

Россия, Москва, Пушкарёв Пер, 11

250 000 RUB за месяц

ID объявления # 3756

ОПИСАНИЕ

Тип сделки:	в аренду на длительный срок
Тип недвижимости:	4-комн. кв.
Площадь (м²):	103 кв.м.
Минут до метро:	5 пешком
Метро:	Сухаревская, Трубная, Цветной бульвар
Кухня (кв.м.):	20
С/у:	1
Тип здания:	Дореволюционный особняк
Этаж:	3 из 5
Вид из окон:	во двор и на улицу
Парковочное место:	Стихийная парковка во дворе
Удобства:	Холодильник, Стиральная машина, Телевизор, Кондиционер, Посудомоечная машина
Форма оплаты:	Наличные, Банковский перевод от физического лица, Банковский перевод от юридического лица
Доп. расходы нанимателя:	Депозит 100%, Счета за электричество, Счета за воду, Интернет, Спутниковое ТВ

Особенности: Можно с детьми младше 7 лет

Описание: Все дорого и качественно. Планировка: гостиная-кухня, спальня с гардеробной, кабинет, детская, с/у.

ФОТО

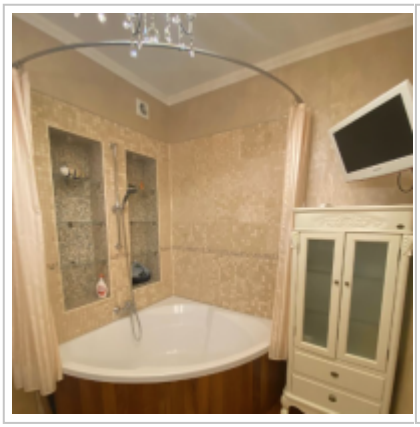
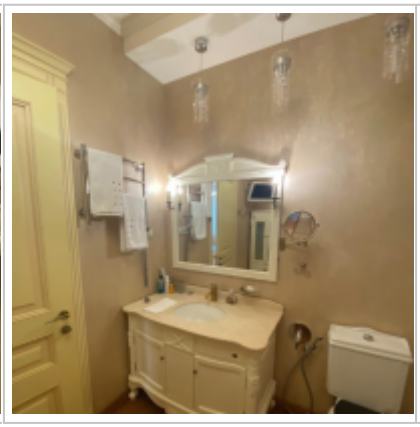

Контакты

Телефон:	+7 (966) 380 1075
Email:	moscow-rentals@yandex.ru
Сайт:	moscow-rentals.ru
Рабочие дни:	Пн, Вт, Ср, Чт, Пт
Часы:	10:00 - 18:00
Категория:	Агентство недвижимости
Услуги:	Аренда и продажа недвижимости

Данный сайт носит исключительно информационный характер и не является публичной офертой, определяемой положениями Статьи 437 Гражданского Кодекса РФ. Копирование материалов сайта возможно только с письменного разрешения администрации сайта.