Moscow-Rentals.ru
аренда и покупка

Россия, Москва, Новая Басманная Ул, 25/2

190 000 RUB за месяц

ID объявления # 3757

ОПИСАНИЕ

Тип сделки:	в аренду на длительный срок
Тип недвижимости:	5-комн. кв.
Площадь (м²):	136 кв.м.
Минут до метро:	7 пешком
Метро:	Красные ворота
Комнаты (кв.м.):	29-25-18-13-11
Кухня (кв.м.):	12
С/у:	1.5
Тип здания:	Дореволюционный особняк
Этаж:	1 из 5
Вид из окон:	во двор и на улицу
Парковочное место:	1
Удобства:	Холодильник, Стиральная машина, Кондиционер, Посудомоечная машина
Форма оплаты:	Наличные, Банковский перевод от физического лица, Банковский перевод от юридического лица
Доп. расходы нанимателя:	Депозит 100%, Счета за электричество, Счета за воду, Интернет, Спутниковое ТВ

Особенности: Можно с детьми младше 7 лет, Можно с животными

Описание: Квартира без мебели, возможна закупка под клиента. Домофон. Гарантированное место для парковки на территории двора. Окна выходят на обе стороны. Есть гардеробная комната. Собственник ИП.

ФОТО



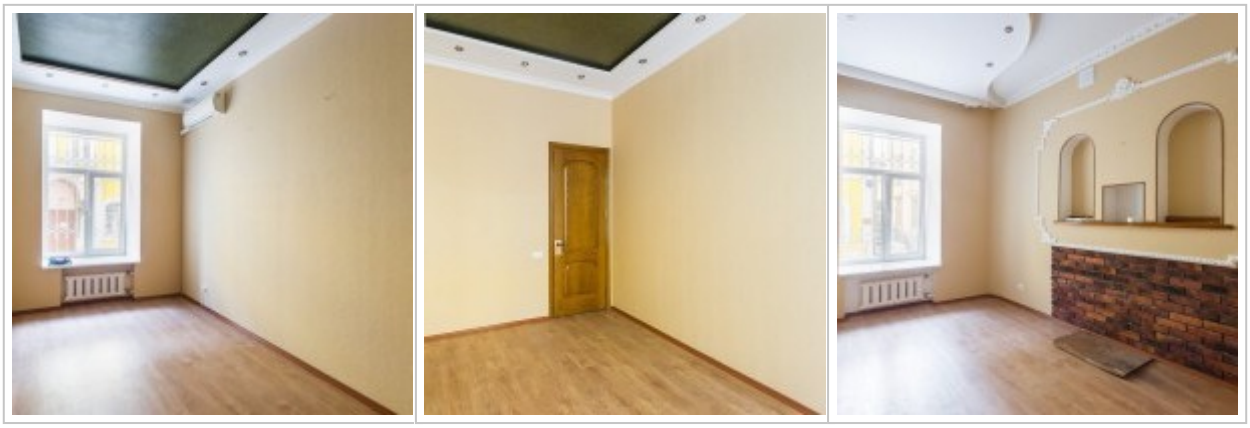

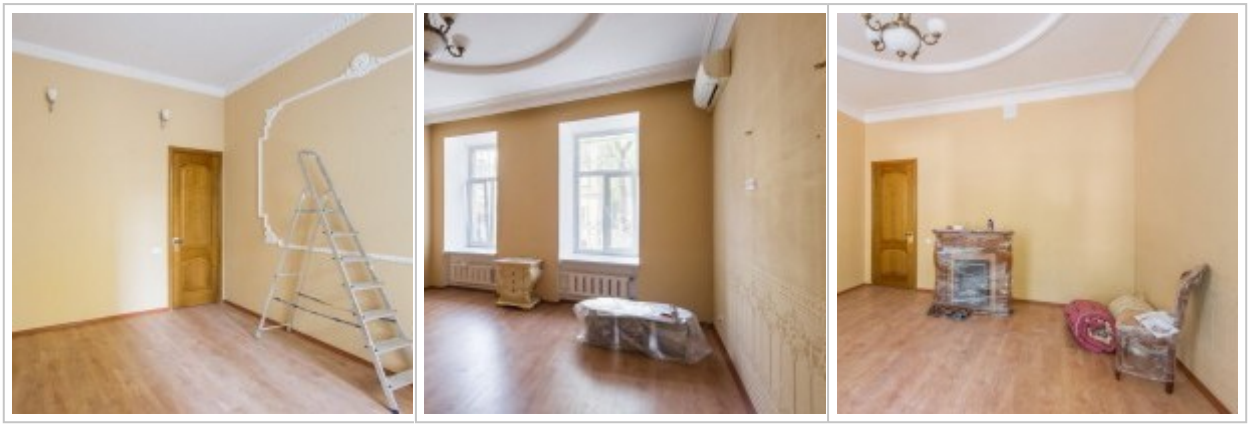







Контакты

Телефон:	+7 (966) 380 1075
Email:	moscow-rentals@yandex.ru
Сайт:	moscow-rentals.ru
Рабочие дни:	Пн, Вт, Ср, Чт, Пт
Часы:	10:00 - 18:00
Категория:	Риелторские услуги
Услуги:	Аренда и продажа недвижимости

Данный сайт носит исключительно информационный характер и не является публичной офертой, определяемой положениями Статьи 437 Гражданского Кодекса РФ. Копирование материалов сайта возможно только с письменного разрешения администрации сайта.