Moscow-Rentals.ru
аренда и покупка

Россия, Москва, Ул Советской Армии, 6

450 000 RUB за месяц

ID объявления # 3800

ОПИСАНИЕ

Тип сделки:	в аренду на длительный срок
Тип недвижимости:	4-комн. кв.
Площадь (м²):	270 кв.м.
Минут до метро:	8 пешком
Метро:	Достоевская, Менделеевская, Новослободская, Проспект Мира
Балкон:	1
С/у:	2
Тип здания:	Кирпичное
Этаж:	11 из 12
Вид из окон:	во двор и на улицу
Парковочное место:	Стихийная парковка во дворе
Удобства:	Кондиционер
Форма оплаты:	Наличные, Банковский перевод от физического лица, Банковский перевод от юридического лица
Доп. расходы нанимателя:	Депозит 100%, Счета за электричество, Счета за воду, Интернет, Спутниковое ТВ
Особенности:	Без мебели/ Вывоз, Можно с детьми младше 7 лет, Можно с животными
Описание:	Элитный дом. В подъезде вооруженная охрана. 7. Квартира без мебели,

возможна закупка под клиента. Панорамный вид из окна.

ФОТО

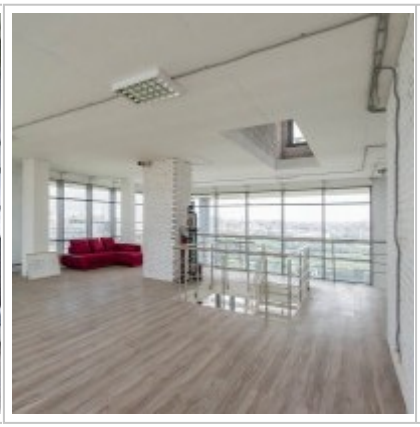

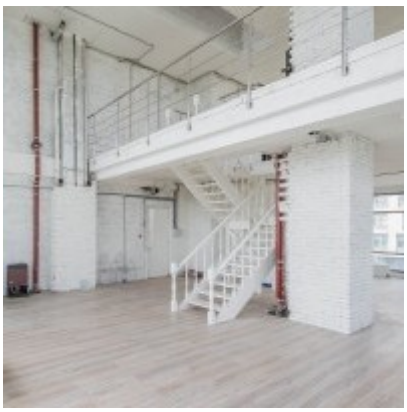

Контакты

Телефон:	+7 (966) 380 1075
Email:	moscow-rentals@yandex.ru
Сайт:	moscow-rentals.ru
Рабочие дни:	Пн, Вт, Ср, Чт, Пт
Часы:	10:00 - 18:00
Категория:	Агентство недвижимости
Услуги:	Аренда и продажа недвижимости

Данный сайт носит исключительно информационный характер и не является публичной офертой, определяемой положениями Статьи 437 Гражданского Кодекса РФ. Копирование материалов сайта возможно только с письменного разрешения администрации сайта.