Moscow-Rentals.ru
аренда и покупка

Россия, Москва, Ул Большая Якиманка, 22К3

360 000 RUB за месяц

ID объявления # 3806

ОПИСАНИЕ

Тип сделки:	в аренду на длительный срок
Тип недвижимости:	3-комн. кв.
Площадь (м²):	150 кв.м.
Минут до метро:	6 пешком
Метро:	Октябрьская, Полянка
Комнаты (кв.м.):	25-20-20
Кухня (кв.м.):	20
Балкон:	2
С/у:	2
Тип здания:	Новый дом бизнес класса
Этаж:	3 из 16
Вид из окон:	во двор и на улицу
Парковочное место:	Есть возможность арендовать
Удобства:	Холодильник, Стиральная машина, Сушильная машина для белья, Телевизор, Кондиционер, Бойлер
Форма оплаты:	Наличные, Банковский перевод от физического лица, Банковский перевод от юридического лица
Доп. расходы нанимателя:	Депозит 100%, Счета за электричество, Счета за воду, Интернет,

Спутниковое ТВ

Особенности: Можно с детьми младше 7 лет, Можно с животными

Описание: ЖК Коперник. Уютная 3-комнатная квартира в элитном доме. Квартира полностью с мебелью, вывоз обсуждается. Круглосуточная охрана в подъезде. Подземный паркинг, машиноместо входит в стоимость. Окна выходят на обе стороны: в тихий двор и переулок. Есть просторный балкон и большая уютная терраса с мебелью 15 кв.м. Есть гардеробная комната.

ФОТО

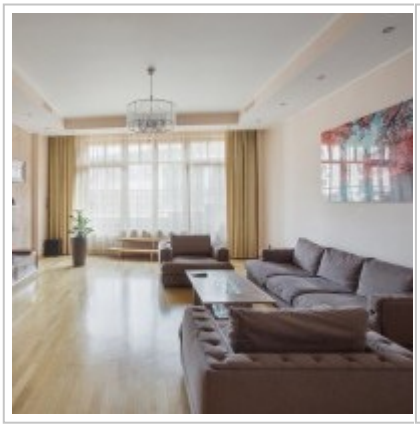

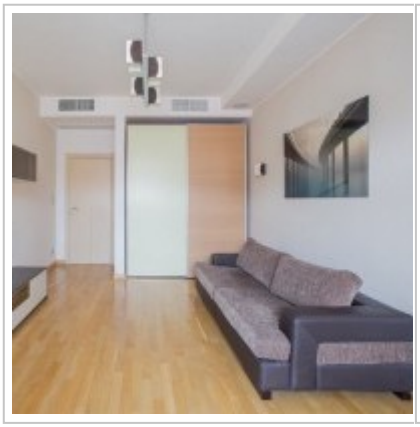
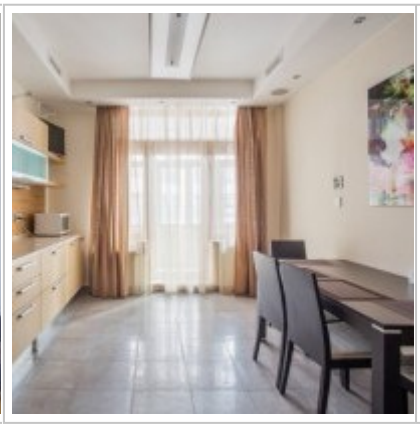

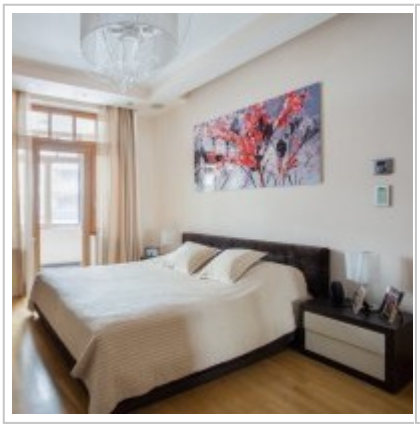
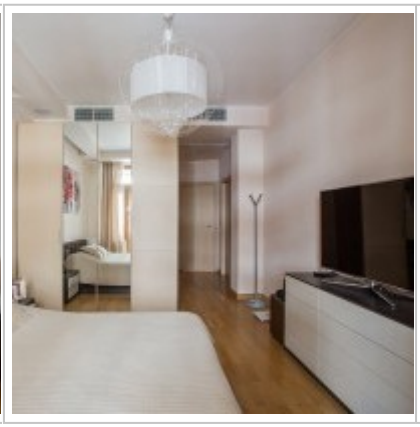

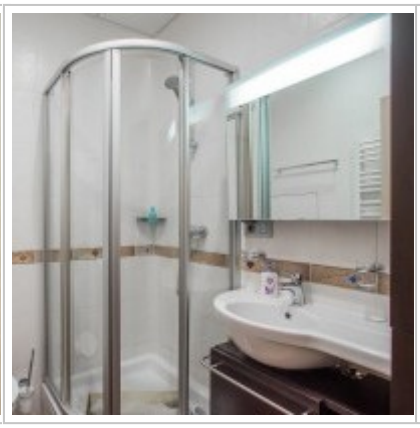

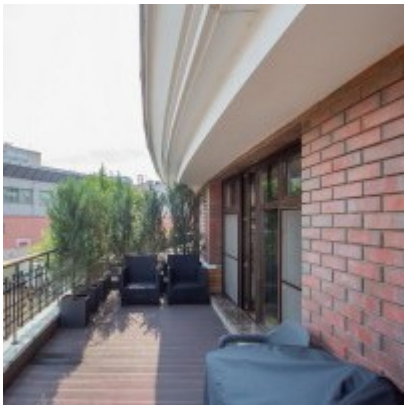

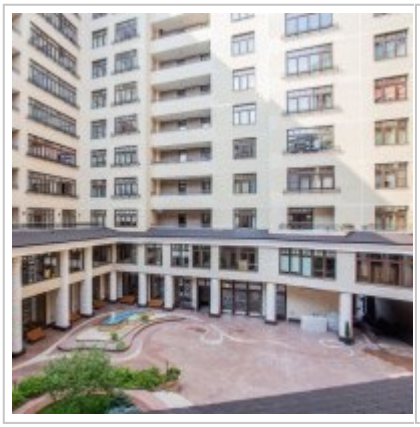

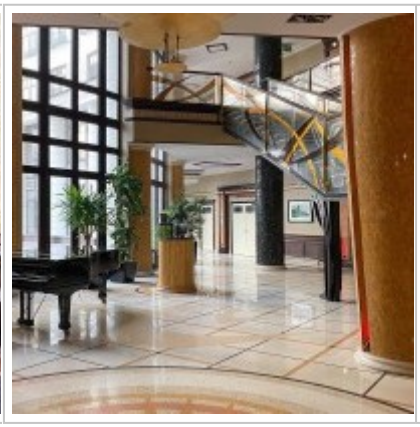

Контакты

Телефон:	+7 (966) 380 1075
Email:	moscow-rentals@yandex.ru
Сайт:	moscow-rentals.ru
Рабочие дни:	Пн, Вт, Ср, Чт, Пт
Часы:	10:00 - 18:00
Категория:	Агентство недвижимости
Услуги:	Аренда и продажа недвижимости

Данный сайт носит исключительно информационный характер и не является публичной офертой, определяемой положениями Статьи 437 Гражданского Кодекса РФ. Копирование материалов сайта возможно только с письменного разрешения администрации сайта.