Moscow-Rentals.ru
аренда и покупка

Россия, Москва, Плотников Переулок, 13

400 000 RUB за месяц

ID объявления # 3811

ОПИСАНИЕ

Тип сделки:	в аренду на длительный срок
Тип недвижимости:	4-комн. кв.
Площадь (м²):	196 кв.м.
Минут до метро:	6 пешком
Метро:	Кропоткинская, Парк Культуры, Смоленская
Комнаты (кв.м.):	30-22-20-18
Кухня (кв.м.):	40
Балкон:	1
С/у:	2
Тип здания:	Кирпичное
Этаж:	7 из 9
Вид из окон:	во двор
Парковочное место:	1
Удобства:	Холодильник, Стиральная машина, Телевизор, Кондиционер, Посудомоечная машина, Бойлер
Форма оплаты:	Наличные, Банковский перевод от физического лица, Банковский перевод от юридического лица
Доп. расходы нанимателя:	Депозит 100%, Счета за электричество, Счета за воду, Интернет,

Спутниковое ТВ

Особенности: Можно с детьми младше 7 лет, Можно с животными

Описание: Территория дома огорожена и круглосуточно охраняется. Закрепленное машиноместо на территории двора. Современный ремонт с использованием высококачественных материалов. Квартира без мебели. Окна выходят в спокойный, тихий двор.

ФОТО

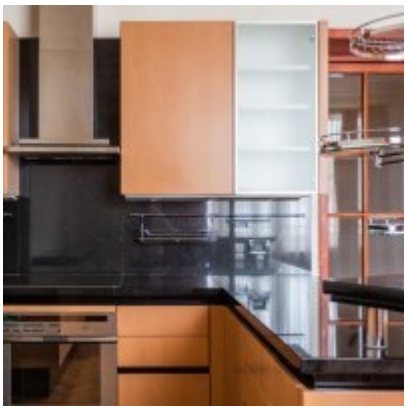

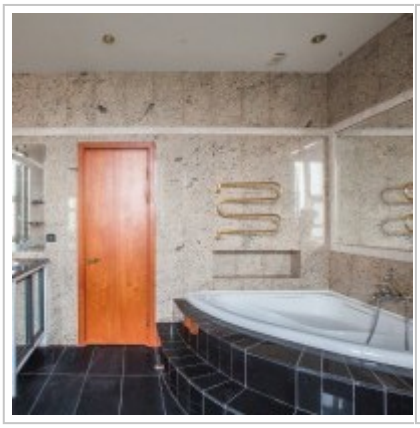

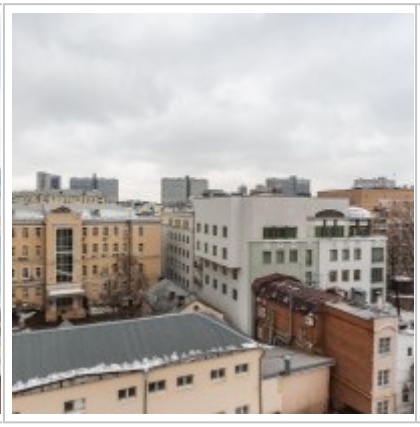

Room
30 sq.m.
Room
22 sq.m.
Room
20 sq.m.
Kitchen
40 sq.m.
Room
18 sq.m.

Контакты

Телефон:	+7 (966) 380 1075
Email:	moscow-rentals@yandex.ru
Сайт:	moscow-rentals.ru
Рабочие дни:	Пн, Вт, Ср, Чт, Пт
Часы:	10:00 - 18:00
Категория:	Агентство недвижимости
Услуги:	Аренда и продажа недвижимости

Данный сайт носит исключительно информационный характер и не является публичной офертой, определяемой положениями Статьи 437 Гражданского Кодекса РФ. Копирование материалов сайта возможно только с письменного разрешения администрации сайта.