Moscow-Rentals.ru
аренда и покупка

Россия, Москва, Малая Бронная Ул, 31/13С3

420 000 RUB за месяц

ID объявления # 3815

ОПИСАНИЕ

Тип сделки:	в аренду на длительный срок
Тип недвижимости:	5-комн. кв.
Площадь (м²):	180 кв.м.
Минут до метро:	10 пешком
Метро:	Белорусская, Краснопресненская, Пушкинская
Комнаты (кв.м.):	30+20-29-17-16
Кухня (кв.м.):	25
С/у:	2
Тип здания:	Дореволюционный особняк
Этаж:	2 из 6
Вид из окон:	во двор и на улицу
Парковочное место:	Есть возможность арендовать
Удобства:	Холодильник, Стиральная машина, Телевизор, Кондиционер, Микроволновая печь, Посудомоечная машина, Бойлер
Форма оплаты:	Наличные, Банковский перевод от физического лица, Банковский перевод от юридического лица

Доп. расходы нанимателя:	Депозит 100%, Счета за электричество, Счета за воду, Интернет, Спутниковое ТВ
Особенности:	Без мебели/ Вывоз, Можно с детьми младше 7 лет, Можно с животными
Описание:	Ремонт в современном европейском стиле. Квартира без мебели. Домофон. Возможность оформления резидентского разрешения на парковку 1 машины. Собственник ИП. Прекрасный вид на Патриаршие пруды.

ФОТО

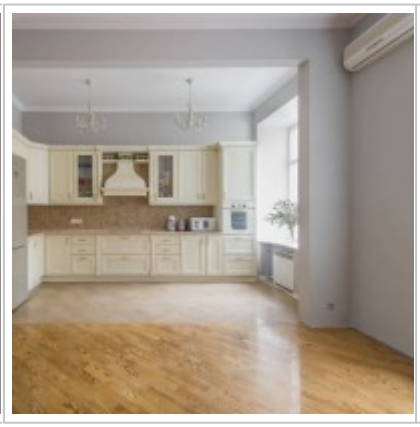

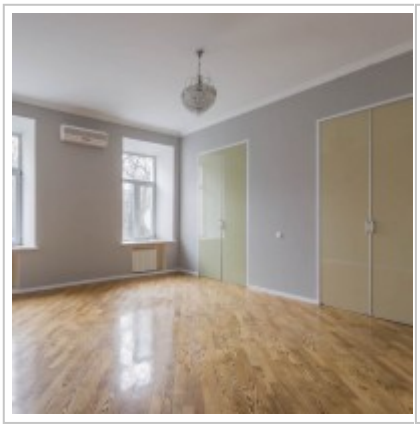

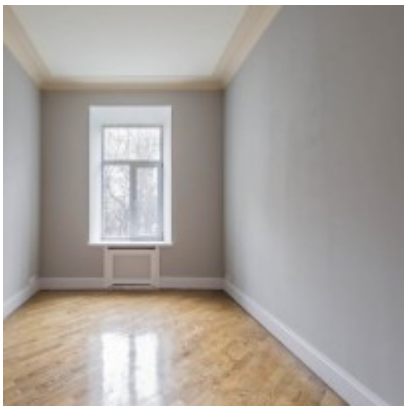

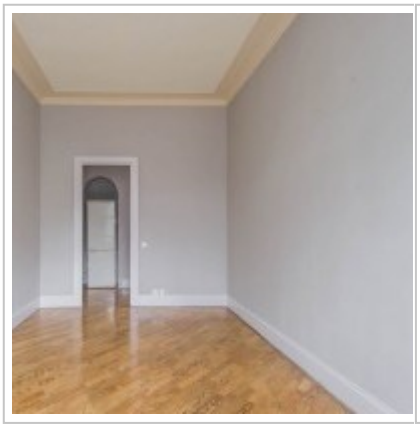
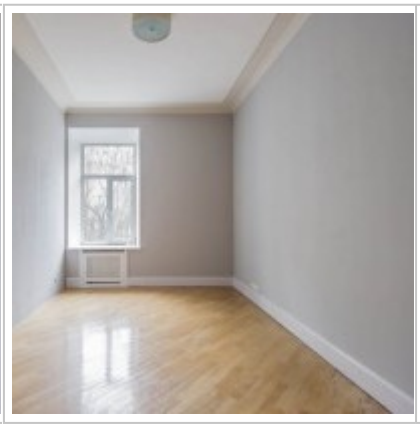
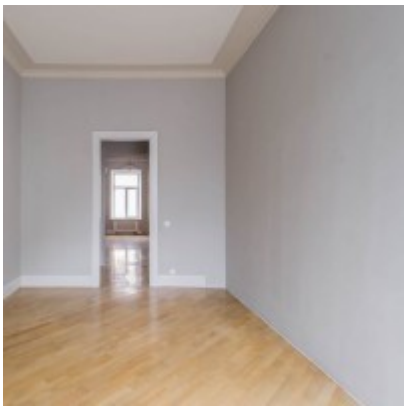
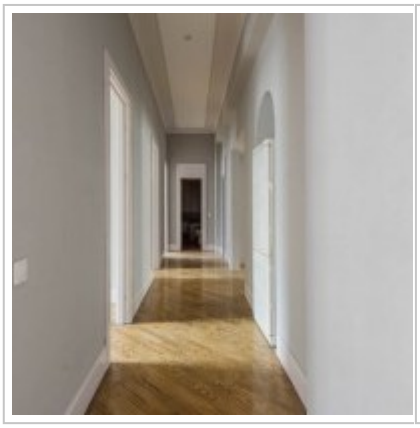
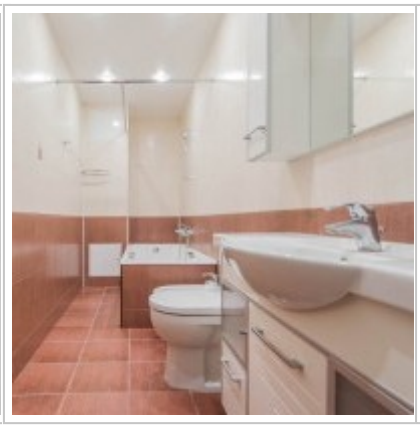

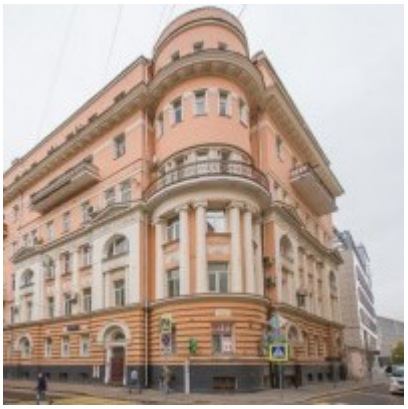
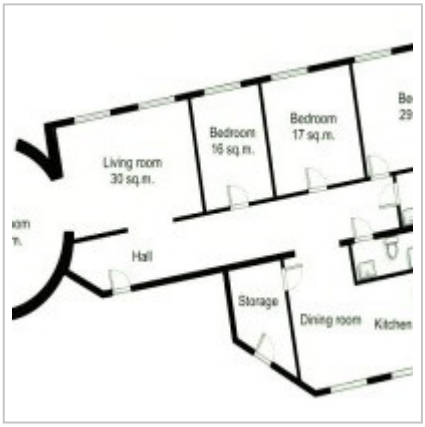
Living room
30 sq.m.
Bedroom
16 sq.m.
Bedroom
17 sq.m.
Hall
Storage
Dining room
Kitchen

Контакты

Телефон:	+7 (966) 380 1075
Email:	moscow-rentals@yandex.ru
Сайт:	moscow-rentals.ru
Рабочие дни:	Пн, Вт, Ср, Чт, Пт
Часы:	10:00 - 18:00
Категория:	Агентство недвижимости
Услуги:	Аренда и продажа недвижимости

Данный сайт носит исключительно информационный характер и не является публичной офертой, определяемой положениями Статьи 437 Гражданского Кодекса РФ. Копирование материалов сайта возможно только с письменного разрешения администрации сайта.