Moscow-Rentals.ru
аренда и покупка

Россия, Москва, Мясницкая Ул, 17С2

250 000 RUB за месяц

ID объявления # 3816

ОПИСАНИЕ

Тип сделки:	в аренду на длительный срок
Тип недвижимости:	4-комн. кв.
Площадь (м²):	100 кв.м.
Минут до метро:	5 пешком
Метро:	Сретенский бульвар, Тургеневская, Чистые пруды
Комнаты (кв.м.):	27-18-14-13
Кухня (кв.м.):	10
Балкон:	1
С/у:	1.5
Тип здания:	Дореволюционный особняк
Этаж:	4 из 6
Вид из окон:	во двор и на улицу
Парковочное место:	Стихийная парковка во дворе
Удобства:	Холодильник, Стиральная машина, Сушильная машина для белья, Телевизор, Кондиционер, Посудомоечная машина, Бойлер
Форма оплаты:	Наличные, Банковский перевод от физического лица, Банковский перевод от юридического лица
Доп. расходы нанимателя:	Депозит 100%, Счета за электричество, Счета за воду, Интернет,

Спутниковое ТВ

Особенности: Можно с детьми младше 7 лет

Описание: Дореволюционный особняк. Паркинг стихийный во дворе - 2 гарантированных места. Квартира полностью с мебелью, возможно оговорить вывоз при необходимости. Окна выходят на обе стороны. Есть балкон. Есть гардеробная комната.

ФОТО

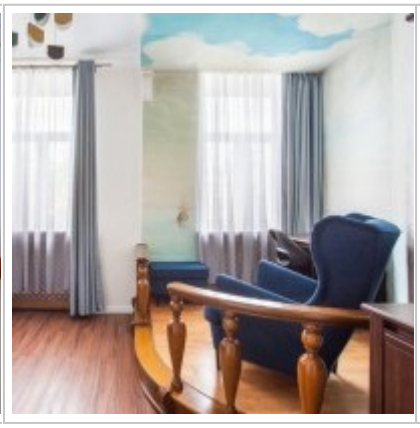
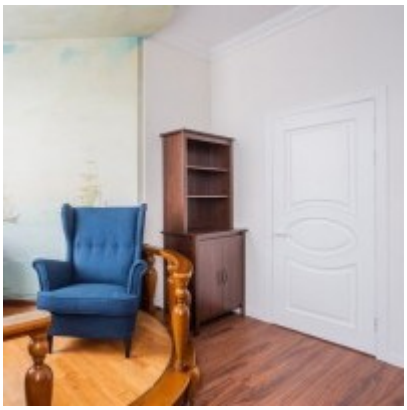
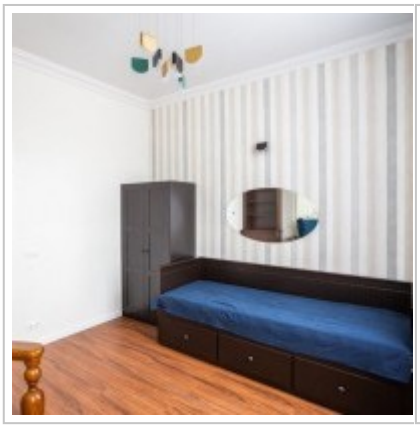

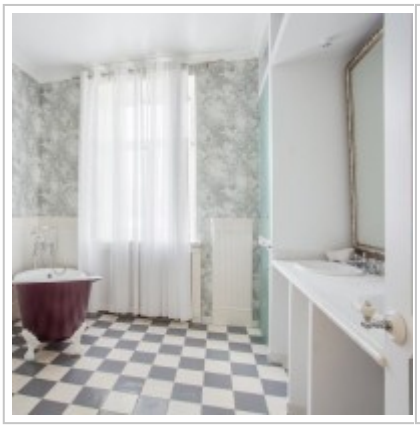
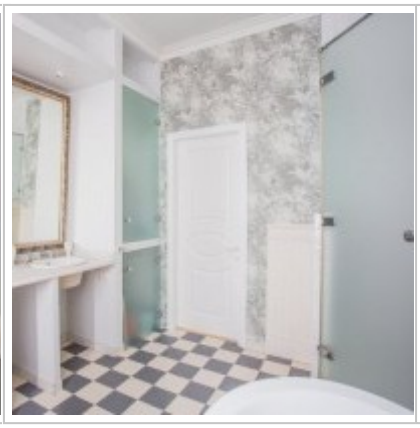

Bedroom
13 sq.m.
Living room
+
Kitchen
37 sq.m.
Bedroom
18 sq.m.
Bedroom
14 sq.m.
Bathroom
Bathroom

Контакты

Телефон:	+7 (966) 380 1075
Email:	moscow-rentals@yandex.ru
Сайт:	moscow-rentals.ru
Рабочие дни:	Пн, Вт, Ср, Чт, Пт
Часы:	10:00 - 18:00
Категория:	Агентство недвижимости
Услуги:	Аренда и продажа недвижимости

Данный сайт носит исключительно информационный характер и не является публичной офертой, определяемой положениями Статьи 437 Гражданского Кодекса РФ. Копирование материалов сайта возможно только с письменного разрешения администрации сайта.