Moscow-Rentals.ru
аренда и покупка

Россия, Москва, Ул Большая Ордынка, 67

290 000 RUB за месяц

ID объявления # 3836

ОПИСАНИЕ

Тип сделки:	в аренду на длительный срок
Тип недвижимости:	5-комн. кв.
Площадь (м²):	185 кв.м.
Минут до метро:	5 пешком
Метро:	Добрынинская, Октябрьская, Серпуховская
Комнаты (кв.м.):	35+30+14-25-20
Кухня (кв.м.):	25
С/у:	2
Тип здания:	Дореволюционный особняк
Этаж:	4 из 6
Вид из окон:	во двор и на улицу
Парковочное место:	1
Удобства:	Холодильник, Стиральная машина, Сушильная машина для белья, Кондиционер, Посудомоечная машина, Бойлер
Форма оплаты:	Наличные, Банковский перевод от физического лица, Банковский перевод от юридического лица
Доп. расходы нанимателя:	Депозит 100%, Счета за электричество, Счета за воду, Интернет

Особенности: Можно с детьми младше 7 лет, Можно с животными

Описание: Потолки 3.5 м. Ремонт в современном стиле. Квартира без мебели. Консьерж. Гарантированное место для парковки на территории двора. Окна выходят на обе стороны. Есть гардеробная комната.

ФОТО

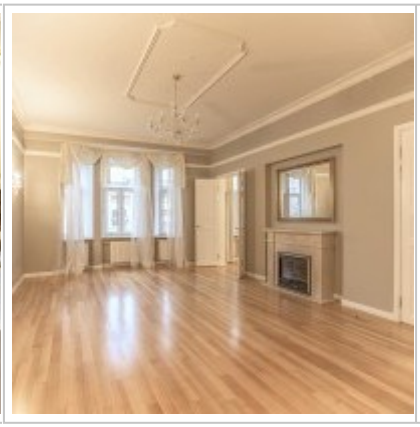
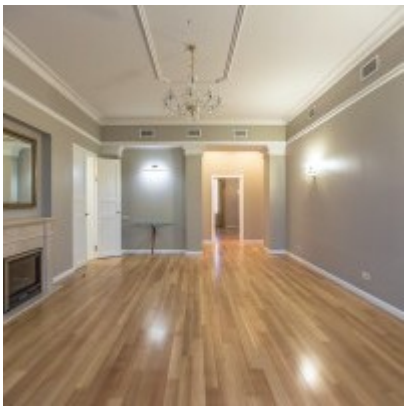

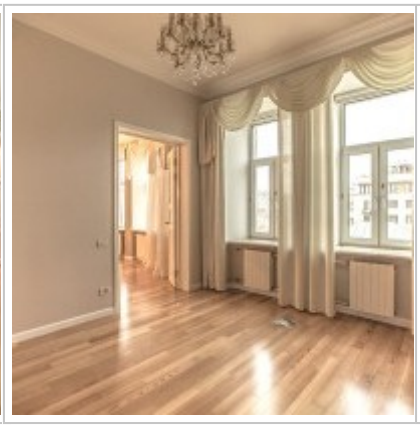

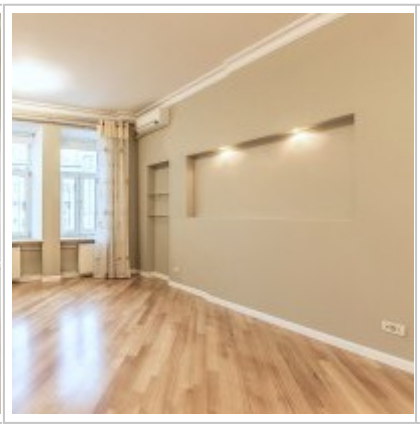
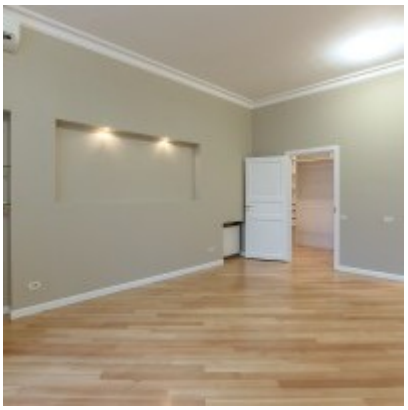
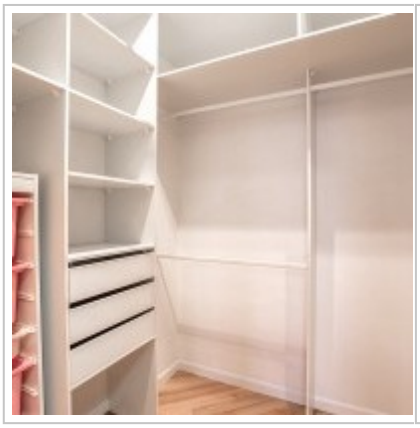

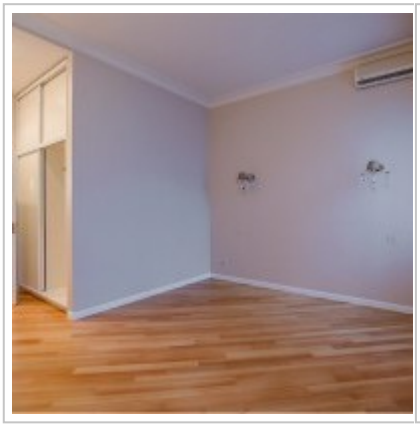
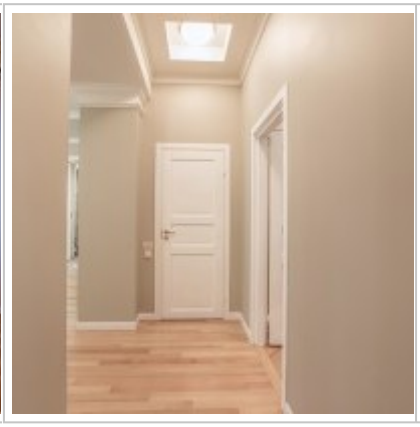

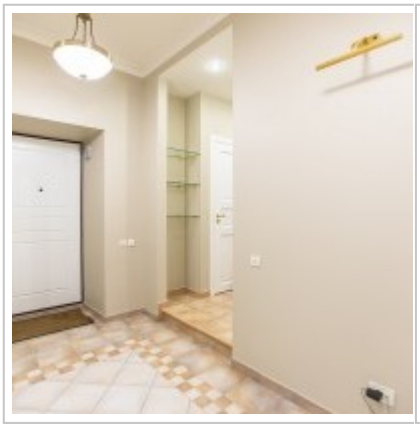

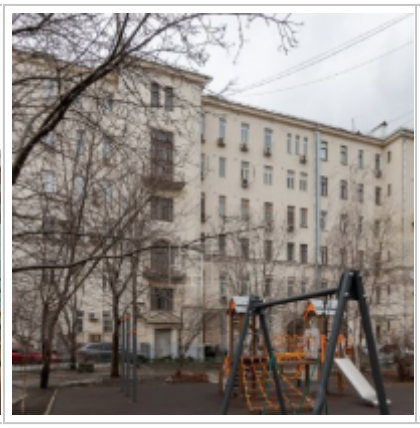

Bedroom
25 sqm
Bedroom
20 sqm
Bedroom
30 sqm
Living room
35 sqm
Bedroom
34 sqm
Kitchen
25 sqm

Контакты

Телефон:	+7 (966) 380 1075
Email:	moscow-rentals@yandex.ru
Сайт:	moscow-rentals.ru
Рабочие дни:	Пн, Вт, Ср, Чт, Пт
Часы:	10:00 - 18:00
Категория:	Агентство недвижимости
Услуги:	Аренда и продажа недвижимости

Данный сайт носит исключительно информационный характер и не является публичной офертой, определяемой положениями Статьи 437 Гражданского Кодекса РФ. Копирование материалов сайта возможно только с письменного разрешения администрации сайта.