Moscow-Rentals.ru
аренда и покупка

Россия, Москва, Новослободская Ул, 46

200 000 RUB за месяц

ID объявления # 3930

ОПИСАНИЕ

Тип сделки:	в аренду на длительный срок
Тип недвижимости:	3-комн. кв.
Площадь (м²):	73 кв.м.
Минут до метро:	5 пешком
Метро:	Менделеевская, Новослободская
Комнаты (кв.м.):	18-13-13
Кухня (кв.м.):	8,5
Балкон:	3
С/у:	2
Тип здания:	Панельное
Этаж:	8 из 14
Вид из окон:	во двор и на улицу
Парковочное место:	Стихийная парковка во дворе
Удобства:	Холодильник, Стиральная машина, Телевизор, Кондиционер, Посудомоечная машина
Форма оплаты:	Наличные, Банковский перевод от физического лица, Банковский перевод от юридического лица

Доп. расходы нанимателя: Депозит 100%, Счета за электричество, Счета за воду, Интернет

Особенности: Можно с детьми младше 7 лет, Можно с животными

Описание: Светлая функциональная квартира с новым ремонтом. Две спальни, 2 санузла. Три обогреваемых балкона. Квартира будет доукомплектована новой мебелью. Отличная локация, развитая инфраструктура.

ФОТО

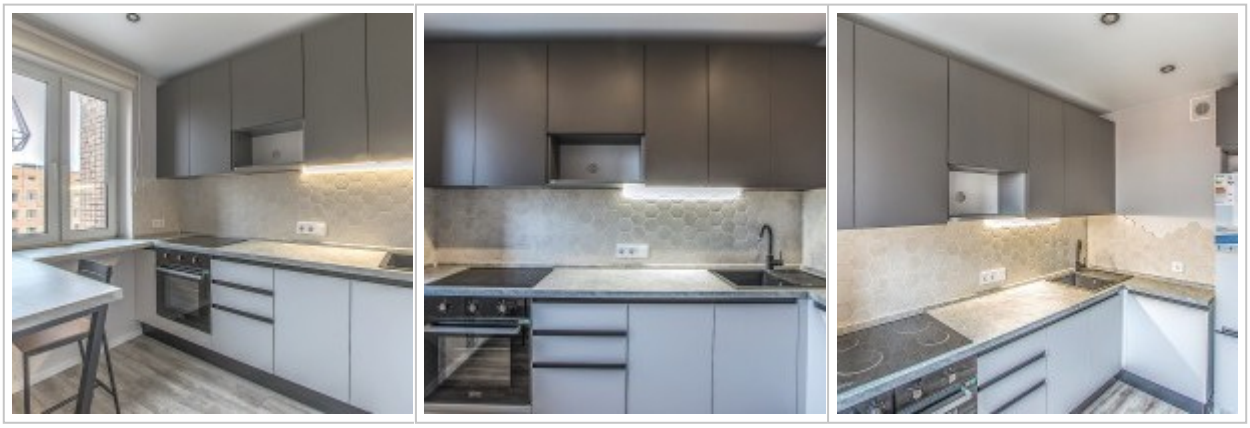



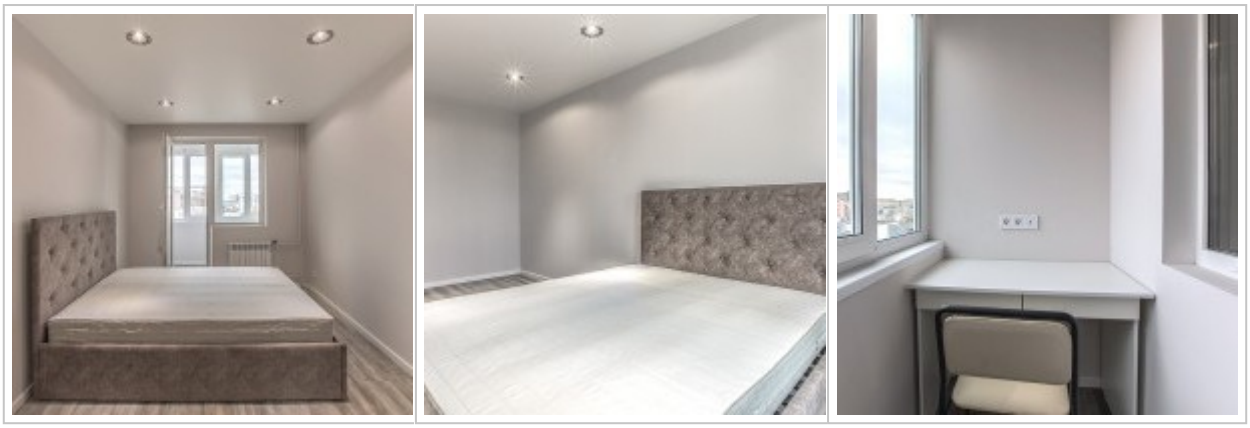

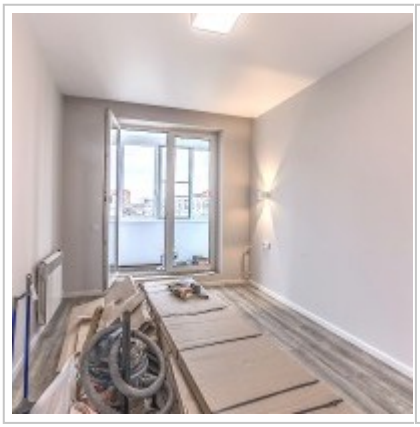
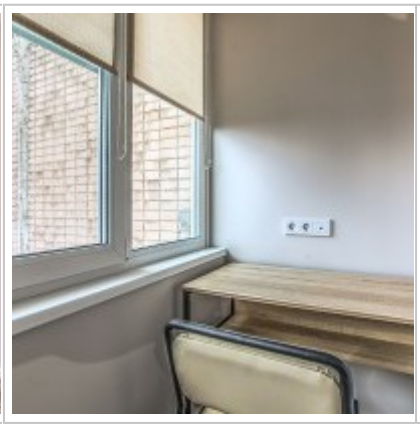


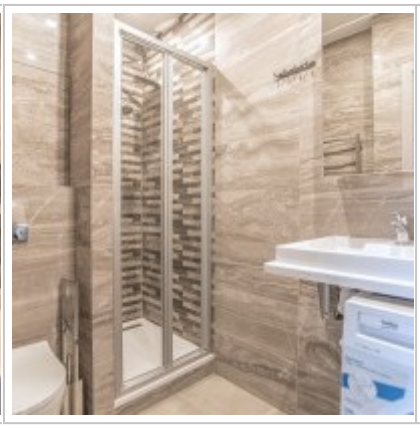






Контакты

Телефон:	+7 (966) 380 1075
Email:	moscow-rentals@yandex.ru
Сайт:	moscow-rentals.ru
Рабочие дни:	Пн, Вт, Ср, Чт, Пт
Часы:	10:00 - 18:00
Категория:	Риелторские услуги
Услуги:	Аренда и продажа недвижимости

Данный сайт носит исключительно информационный характер и не является публичной офертой, определяемой положениями Статьи 437 Гражданского Кодекса РФ. Копирование материалов сайта возможно только с письменного разрешения администрации сайта.