Moscow-Rentals.ru
аренда и покупка

Россия, Москва, Ул Петровка, 19С1

420 000 RUB за месяц

ID объявления # 3960

ОПИСАНИЕ

Тип сделки:	в аренду на длительный срок
Тип недвижимости:	5-комн. кв.
Площадь (м²):	185 кв.м.
Минут до метро:	8 пешком
Метро:	Кузнецкий мост, Театральная, Трубная, Цветной бульвар
С/у:	2.5
Тип здания:	Дореволюционный особняк
Этаж:	2 из 4
Вид из окон:	во двор и на улицу
Удобства:	Холодильник, Стиральная машина, Телевизор, Кондиционер, Посудомоечная машина
Форма оплаты:	Наличные, Банковский перевод от физического лица
Доп. расходы нанимателя:	Депозит 100%, Счета за электричество, Счета за воду, Интернет

Описание:

Предлагается превосходная представительская квартира в историческом центре Москвы рядом с Большим театром и Кремлем. Квартира после ремонта! Высокий потолок - 4 м. Украшен гипсовым декором, идеальный дубовый паркет, санузлы отделаны натуральным мрамором. Спальная зона отделена от гостевой (3 спальни и 2 санузла). Гостевая зона: гостиная - 49 м, столовая - 16 м, кухня-столовая - 21 м, гостевой санузел, гардеробная.

ФОТО

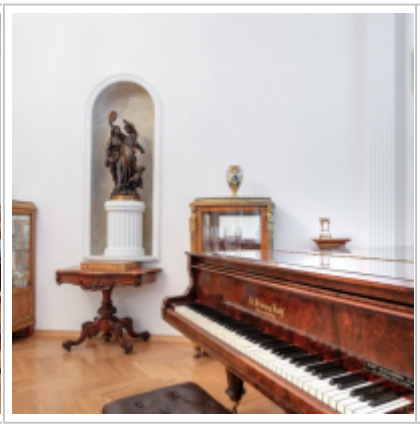

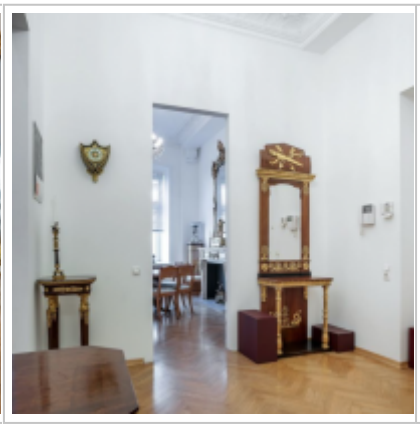

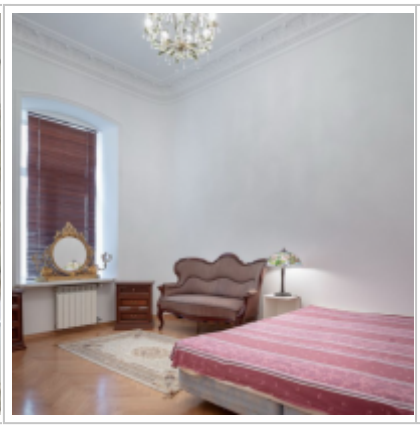

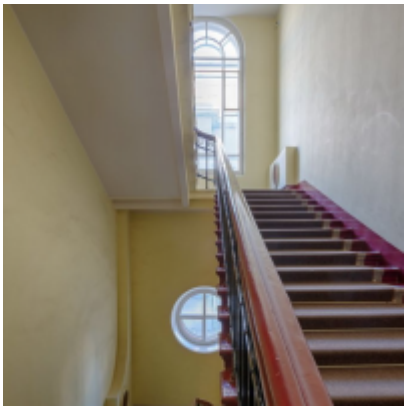

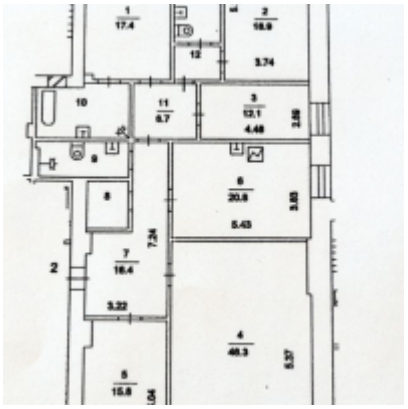

Контакты

Телефон:	+7 (966) 380 1075
Email:	moscow-rentals@yandex.ru
Сайт:	moscow-rentals.ru
Рабочие дни:	Пн, Вт, Ср, Чт, Пт
Часы:	10:00 - 18:00
Категория:	Агентство недвижимости
Услуги:	Аренда и продажа недвижимости

Данный сайт носит исключительно информационный характер и не является публичной офертой, определяемой положениями Статьи 437 Гражданского Кодекса РФ. Копирование материалов сайта возможно только с письменного разрешения администрации сайта.