Moscow-Rentals.ru
аренда и покупка

Россия, Москва, Саввинская Наб, 7С3

400 000 RUB за месяц

ID объявления # 3993

ОПИСАНИЕ

Тип сделки:	в аренду на длительный срок
Тип недвижимости:	5-комн. кв.
Площадь (м²):	280 кв.м.
Минут до метро:	15 пешком
Метро:	Киевская, Смоленская, Фрунзенская
Комнаты (кв.м.):	58-16-16-25-19
Кухня (кв.м.):	13
Балкон:	4
С/у:	2.5
Тип здания:	Кирпичное
Этаж:	7 из 13
Вид из окон:	во двор и на улицу
Парковочное место:	1
Удобства:	Холодильник, Стиральная машина, Телевизор, Кондиционер, Микроволновая печь, Посудомоечная машина, Бойлер
Форма оплаты:	Наличные, Банковский перевод от физического лица, Банковский перевод от юридического лица
Доп. расходы нанимателя:	Депозит 100%, Счета за электричество, Счета за воду, Интернет,

Спутниковое ТВ

Особенности: Можно с детьми младше 7 лет

Описание: Отличная многокомнатная квартира в элитном доме. 7 / 13 этаж. Спален: 3, санузлов: 3. Общая площадь: 280 кв.м. Потолки 3.2 м. Ремонт в классическом стиле. Квартира полностью с мебелью. Огороженная, охраняемая территория. Закрепленное машиноместо на территории двора. Планировка: Гостиная-столовая-кухня. Главная спальня с с/у и гардеробной комнатой. Две спальни. Кабинет. С/у полноценный. Гостевой с/у - постирочная с бойлером. Прекрасный панорамный вид. В наличии: посудомоечная машина, холодильник, приточно-вытяжная система вентиляции и кондиционирования, кондиционер, бойлер, джакузи, душевая кабина, ванна, сауна, постирочная комната, стиральная машина, подогрев полов. Телевизор, высокоскоростной интернет. Можно с детьми.

ФОТО

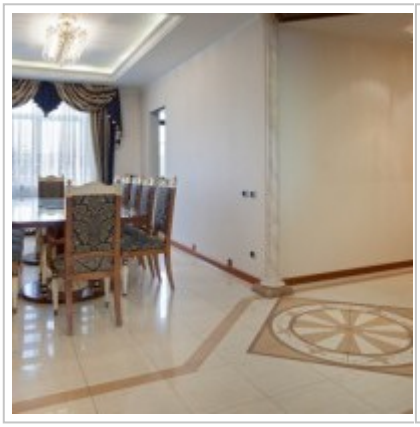
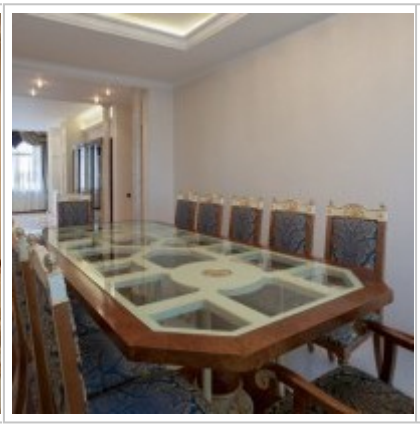

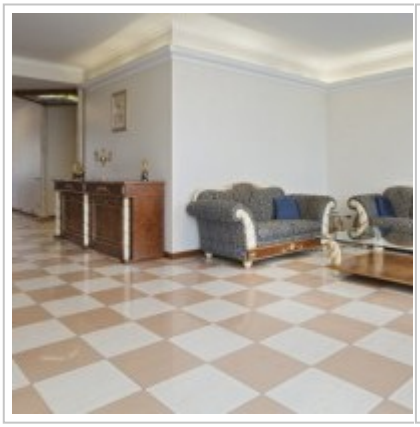

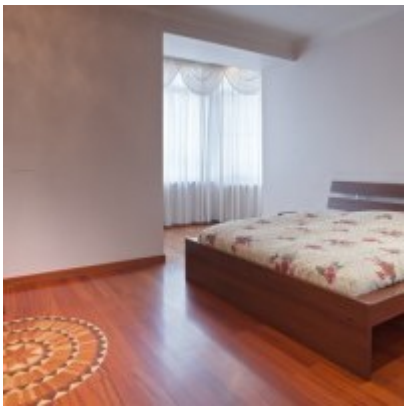

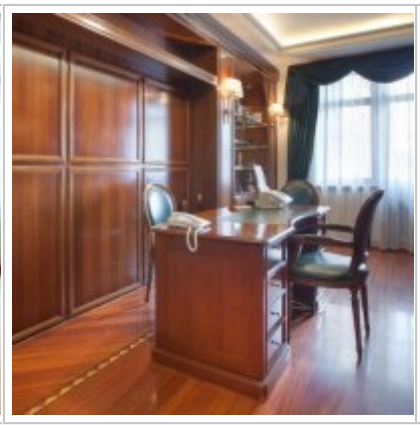
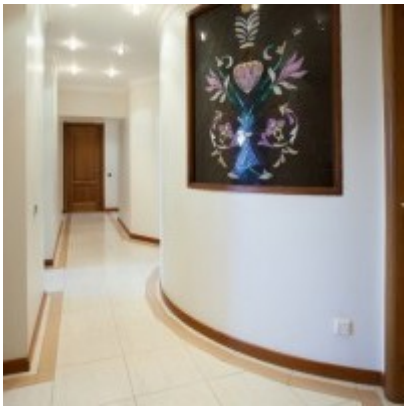
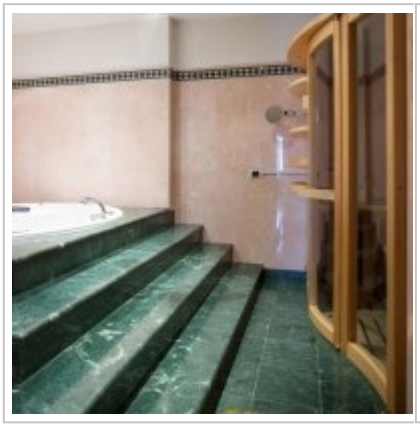

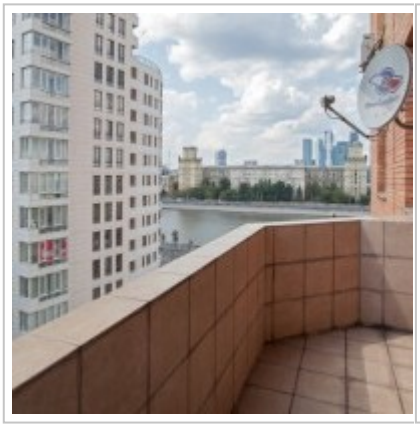

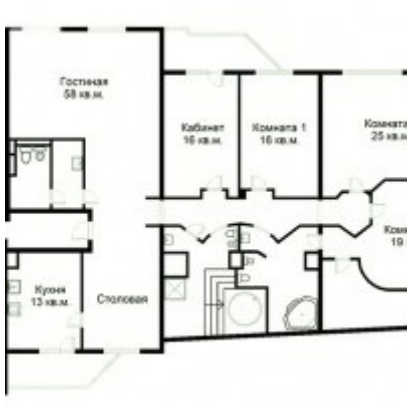

Контакты

Телефон:	+7 (966) 380 1075
Email:	moscow-rentals@yandex.ru
Сайт:	moscow-rentals.ru
Рабочие дни:	Пн, Вт, Ср, Чт, Пт
Часы:	10:00 - 18:00
Категория:	Агентство недвижимости
Услуги:	Аренда и продажа недвижимости

Данный сайт носит исключительно информационный характер и не является публичной офертой, определяемой положениями Статьи 437 Гражданского Кодекса РФ. Копирование материалов сайта возможно только с письменного разрешения администрации сайта.