Moscow-Rentals.ru
аренда и покупка

Россия, Москва, Ул Машкова, 16

180 000 RUB за месяц

ID объявления # 4011

ОПИСАНИЕ

Тип сделки:	в аренду на длительный срок
Тип недвижимости:	4-комн. кв.
Площадь (м²):	105 кв.м.
Минут до метро:	10 пешком
Метро:	Красные ворота, Курская, Чистые пруды
С/у:	1.5
Тип здания:	Кирпичное
Этаж:	2 из 6
Вид из окон:	во двор
Парковочное место:	2
Удобства:	Холодильник, Стиральная машина, Телевизор, Кондиционер, Посудомоечная машина
Форма оплаты:	Наличные, Банковский перевод от физического лица, Банковский перевод от юридического лица
Доп. расходы нанимателя:	Депозит 100%, Счета за электричество, Счета за воду, Интернет
Описание:	Чистый подъезд, консьерж. 2 машиноместа в охраняемом дворе дома. Окна выходят в тихий двор.

ФОТО




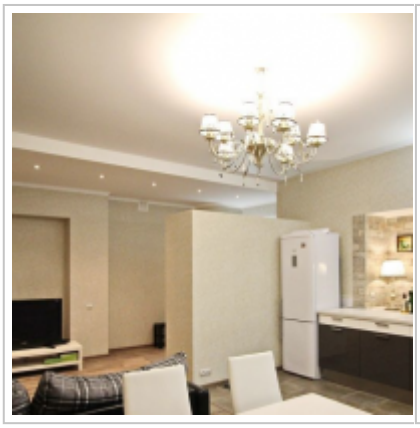

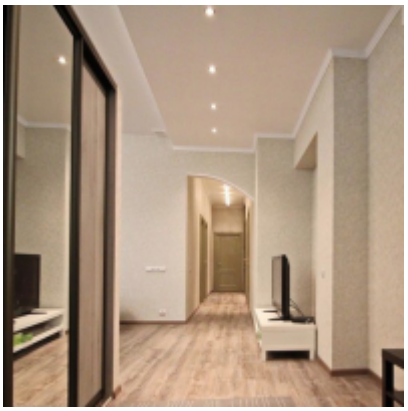
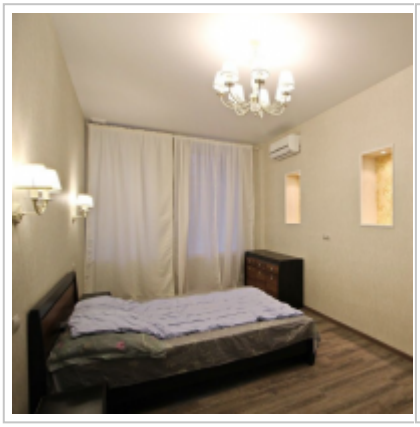





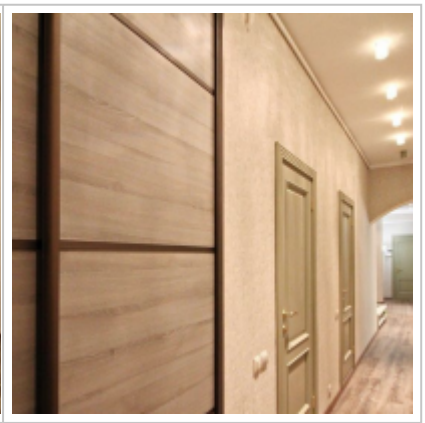





Контакты

Телефон:	+7 (966) 380 1075
Email:	moscow-rentals@yandex.ru
Сайт:	moscow-rentals.ru
Рабочие дни:	Пн, Вт, Ср, Чт, Пт
Часы:	10:00 - 18:00
Категория:	Риелторские услуги
Услуги:	Аренда и продажа недвижимости

Данный сайт носит исключительно информационный характер и не является публичной офертой, определяемой положениями Статьи 437 Гражданского Кодекса РФ. Копирование материалов сайта возможно только с письменного разрешения администрации сайта.