Moscow-Rentals.ru
аренда и покупка

Россия, Москва, Ходынская Ул, 2

200 000 RUB за месяц

ID объявления # 4052

ОПИСАНИЕ

Тип сделки:	в аренду на длительный срок
Тип недвижимости:	3-комн. кв.
Площадь (м²):	90 кв.м.
Минут до метро:	12 пешком
Метро:	Беговая, Белорусская, Улица 1905 года
Комнаты (кв.м.):	20-18-14
Кухня (кв.м.):	12
С/у:	1.5
Тип здания:	Новый дом бизнес класса
Этаж:	17 из 24
Вид из окон:	во двор и на улицу
Парковочное место:	Есть возможность арендовать
Удобства:	Холодильник, Стиральная машина, Телевизор, Кондиционер, Утюг и гладильная доска, Посуда, Посудомоечная машина
Форма оплаты:	Наличные, Банковский перевод от физического лица, Банковский перевод от юридического лица

Доп. расходы нанимателя:	Депозит 100%, Счета за электричество, Счета за воду, Интернет, Спутниковое ТВ
Особенности:	Можно с детьми младше 7 лет
Описание:	В ЖК есть Мираторг, фитнес, рестораны, аптека и др.

ФОТО





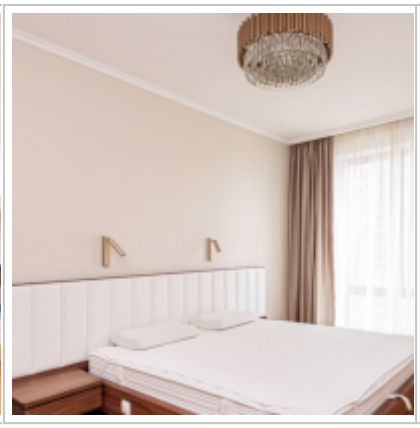







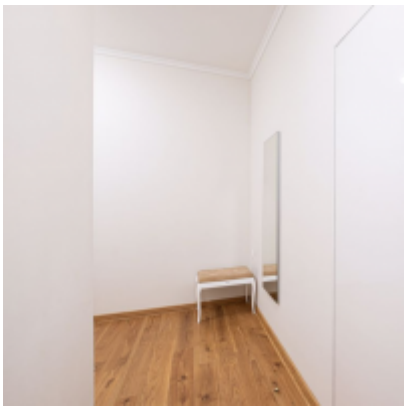








КОФЕЙНЯ
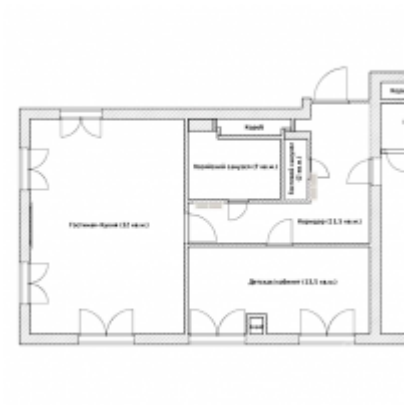

Контакты

Телефон:	+7 (966) 380 1075
Email:	moscow-rentals@yandex.ru
Сайт:	moscow-rentals.ru
Рабочие дни:	Пн, Вт, Ср, Чт, Пт
Часы:	10:00 - 18:00
Категория:	Риелторские услуги
Услуги:	Аренда и продажа недвижимости

Данный сайт носит исключительно информационный характер и не является публичной офертой, определяемой положениями Статьи 437 Гражданского Кодекса РФ. Копирование материалов сайта возможно только с письменного разрешения администрации сайта.