Moscow-Rentals.ru
аренда и покупка

Россия, Москва, Мосфильмовская Ул, 53

200 000 RUB за месяц

ID объявления # 4088

ОПИСАНИЕ

Комиссия агентству:	100%
Тип сделки:	в аренду на длительный срок
Тип недвижимости:	4-комн. кв.
Площадь (м²):	147 кв.м.
Минут до метро:	11 пешком
Метро:	Университет
Балкон:	2
С/у:	2
Тип здания:	Новый дом бизнес класса
Этаж:	9 из 22
Вид из окон:	во двор
Парковочное место:	Есть возможность арендовать
Удобства:	Холодильник, Стиральная машина, Телевизор, Кондиционер, Посудомоечная машина, Бойлер
Форма оплаты:	Наличные, Банковский перевод от физического лица, Банковский перевод от юридического лица

Доп. расходы нанимателя:	Депозит 100%, Счета за электричество, Счета за воду, Интернет, Спутниковое ТВ
Особенности:	Можно с детьми младше 7 лет
Описание:	Сдаётся 4хкомнатная квартира с качественным ремонтом в современном стиле. 3 спальни, кухня объединена с гостиной, 2 полноценных санузла, гардеробная.

Предложение о заключении договора с информационный характер и не является публичной офертой, определяемой положениями Статьи 437 Гражданско

Контакты

Все права защищены.
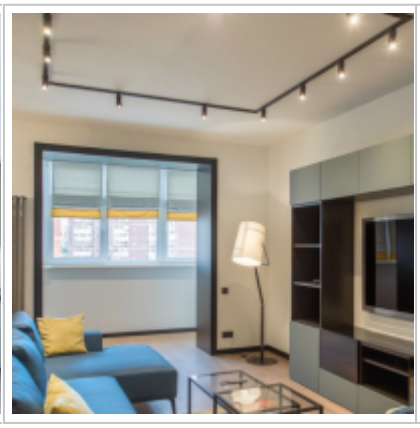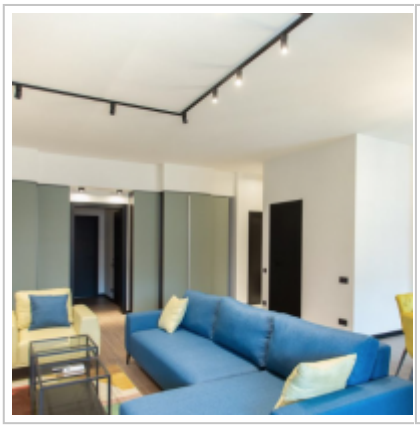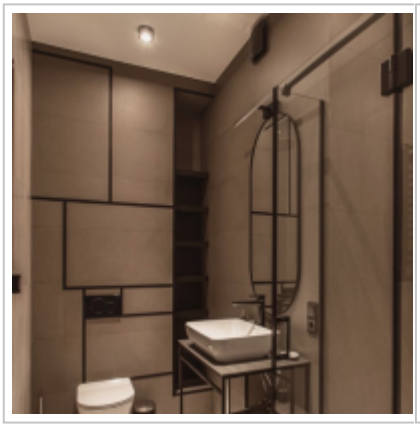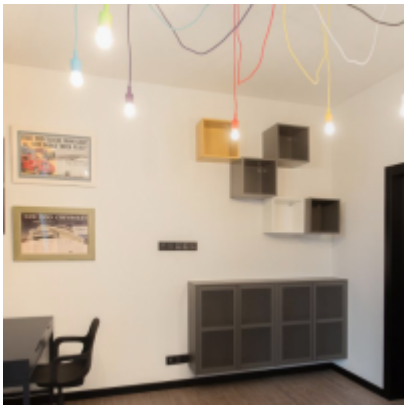
ФОТО