Moscow-Rentals.ru
аренда и покупка

Россия, Москва, Ул Серпуховский Вал, 21К4

220 000 RUB за месяц

ID объявления # 4108

ОПИСАНИЕ

Тип сделки:	в аренду на длительный срок
Тип недвижимости:	3-комн. кв.
Площадь (м²):	89 кв.м.
Минут до метро:	9 пешком
Метро:	Ленинский проспект, Тульская, Шаболовская
С/у:	1
Тип здания:	Новый дом бизнес класса
Этаж:	5 из 18
Вид из окон:	во двор
Парковочное место:	1
Удобства:	Холодильник, Стиральная машина, Сушильная машина для белья, Телевизор, Кондиционер, Микроволновая печь, Посудомоечная машина, Бойлер
Форма оплаты:	Наличные, Банковский перевод от физического лица, Банковский перевод от юридического лица
Доп. расходы нанимателя:	Депозит 100%, Счета за электричество, Счета за воду, Интернет, Спутниковое ТВ
Особенности:	Можно с детьми младше 7 лет

Описание: Строго без животных! Планировка: кухня-столовая-гостиная, 2 спальни, 1 с/у, гардеробная, постирочная. Машино-место входит в стоимость аренды.

ФОТО




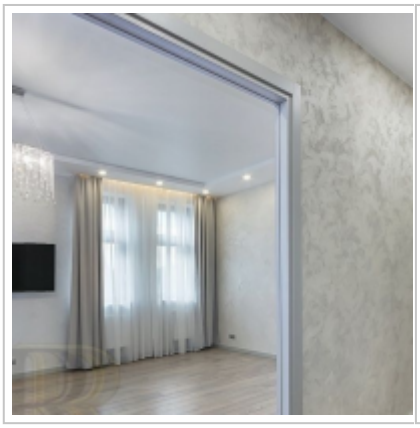


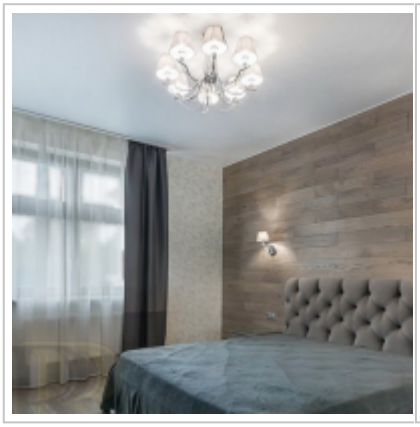
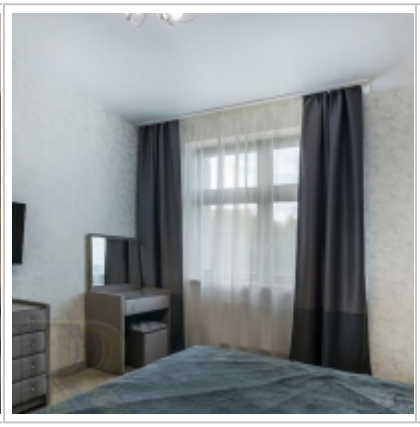
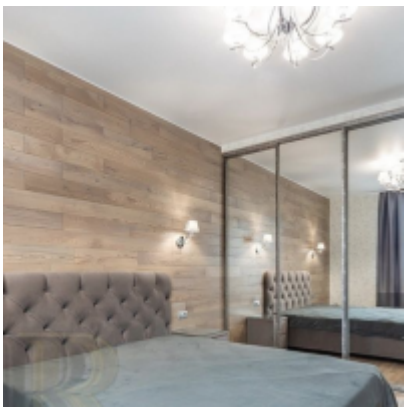


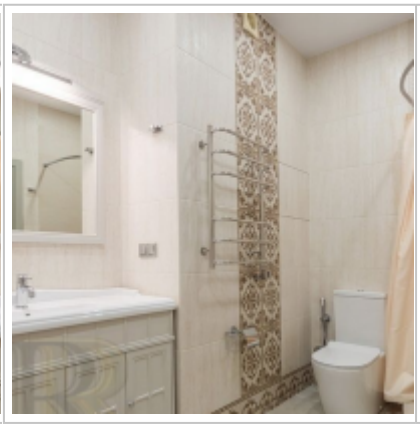





Контакты

Телефон:	+7 (966) 380 1075
Email:	moscow-rentals@yandex.ru
Сайт:	moscow-rentals.ru
Рабочие дни:	Пн, Вт, Ср, Чт, Пт
Часы:	10:00 - 18:00
Категория:	Риелторские услуги
Услуги:	Аренда и продажа недвижимости

Данный сайт носит исключительно информационный характер и не является публичной офертой, определяемой положениями Статьи 437 Гражданского Кодекса РФ. Копирование материалов сайта возможно только с письменного разрешения администрации сайта.