Moscow-Rentals.ru
аренда и покупка

Россия, Москва, Ул Петровка, 17С3

250 000 RUB за месяц

ID объявления # 4130

ОПИСАНИЕ

Тип сделки:	в аренду на длительный срок
Тип недвижимости:	4-комн. кв.
Площадь (м²):	135 кв.м.
Минут до метро:	8 пешком
Метро:	Пушкинская, Трубная, Чеховская
С/у:	2
Тип здания:	Дореволюционный особняк
Этаж:	4 из 5
Парковочное место:	1
Удобства:	Холодильник, Стиральная машина, Телевизор, Кондиционер, Посудомоечная машина
Форма оплаты:	Наличные, Банковский перевод от физического лица, Банковский перевод от юридического лица
Доп. расходы нанимателя:	Депозит 100%, Счета за электричество, Счета за воду, Интернет
Особенности:	Можно с детьми младше 7 лет
Описание:	Кухня-гостиная 45 кв.м., кабинет 16 кв.м., спальня 18 кв.м., детская или гостевая комната 15 кв.м. Два санузла - полный и гостевой. Полный санузел с окном, теплые полы, ванна-джакузи. Чистый отремонтированный подъезд. Территория дома огорожена и охраняется. Въезд под шлагбаум. Есть

фиксированное машиноместо.

ФОТО



















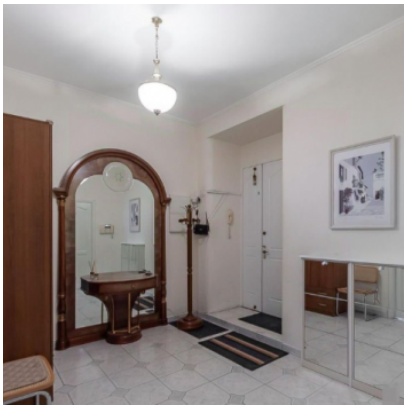



Контакты

Телефон:	+7 (966) 380 1075
Email:	moscow-rentals@yandex.ru
Сайт:	moscow-rentals.ru
Рабочие дни:	Пн, Вт, Ср, Чт, Пт
Часы:	10:00 - 18:00
Категория:	Риелторские услуги
Услуги:	Аренда и продажа недвижимости

Данный сайт носит исключительно информационный характер и не является публичной офертой, определяемой положениями Статьи 437 Гражданского Кодекса РФ. Копирование материалов сайта возможно только с письменного разрешения администрации сайта.