Moscow-Rentals.ru
аренда и покупка

Россия, Москва, Ул Остоженка, 25

564 339 RUB за месяц

ID объявления # 4135

ОПИСАНИЕ

Тип сделки:	в аренду на длительный срок
Тип недвижимости:	4-комн. кв.
Площадь (м²):	206 кв.м.
Минут до метро:	5 пешком
Метро:	Кропоткинская, Парк Культуры
Комнаты (кв.м.):	45+27-40-30
Кухня (кв.м.):	15
Балкон:	2
С/у:	3.5
Тип здания:	Новый дом бизнес класса
Этаж:	5 из 6
Вид из окон:	во двор и на улицу
Парковочное место:	1
Удобства:	Холодильник, Стиральная машина, Телевизор, Кондиционер, Микроволновая печь, Посудомоечная машина
Форма оплаты:	Наличные, Банковский перевод от физического лица, Банковский перевод от юридического лица
Доп. расходы нанимателя:	Депозит 100%, Счета за электричество, Счета за воду, Интернет,

Спутниковое ТВ

Особенности: Можно с детьми младше 7 лет

Описание: ЖК Опера Хаус. Огороженная, охраняемая территория. Подземный паркинг, машиноместо входит в стоимость. Открытый вид, много света. Есть балкон.

ФОТО

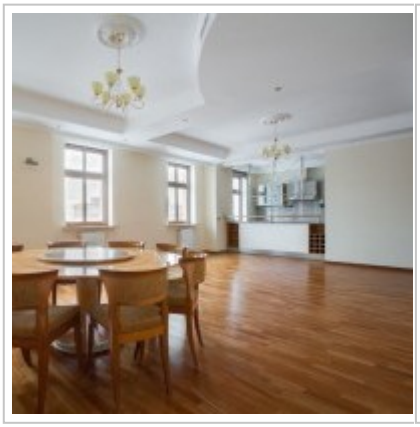

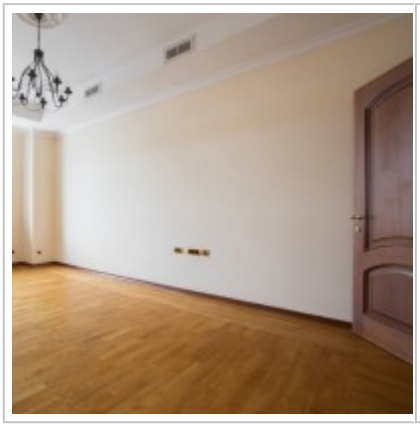

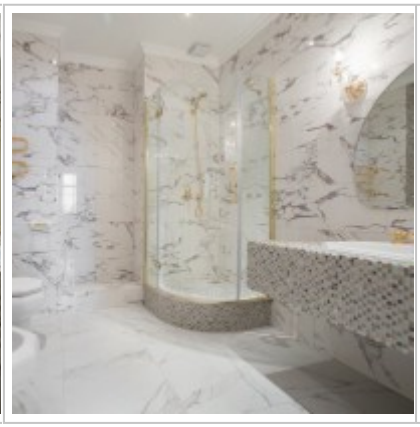

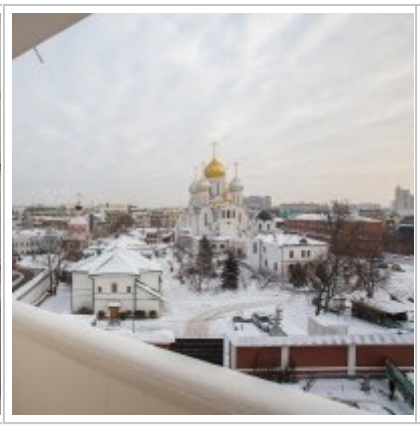

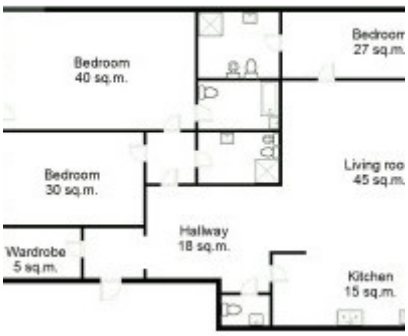
Bedroom
40 sq.m.
Bedroom
27 sq.m.
Bedroom
30 sq.m.
Living roo
45 sq.m.
Hallway
18 sq.m.
Wardrobe
5 sq.m.
Kitchen
15 sq.m.

Контакты

Телефон:	+7 (966) 380 1075
Email:	moscow-rentals@yandex.ru
Сайт:	moscow-rentals.ru
Рабочие дни:	Пн, Вт, Ср, Чт, Пт
Часы:	10:00 - 18:00
Категория:	Агентство недвижимости
Услуги:	Аренда и продажа недвижимости

Данный сайт носит исключительно информационный характер и не является публичной офертой, определяемой положениями Статьи 437 Гражданского Кодекса РФ. Копирование материалов сайта возможно только с письменного разрешения администрации сайта.