Moscow-Rentals.ru
аренда и покупка

Россия, Москва, Садовая-Кудринская Ул, 14-16

250 000 RUB за месяц

ID объявления # 4178

ОПИСАНИЕ

Тип сделки:	в аренду на длительный срок
Тип недвижимости:	4-комн. кв.
Площадь (м²):	130 кв.м.
Минут до метро:	8 пешком
Метро:	Баррикадная, Краснопресненская, Тверская
Комнаты (кв.м.):	40-20-15-9
Кухня (кв.м.):	10
Балкон:	3
С/у:	2
Тип здания:	Сталинское
Этаж:	3 из 8
Вид из окон:	на улицу
Парковочное место:	Стихийная парковка во дворе
Удобства:	Холодильник, Стиральная машина, Телевизор, Кондиционер, Микроволновая печь, Посудомоечная машина, Бойлер
Форма оплаты:	Наличные, Банковский перевод от физического лица, Банковский перевод от юридического лица
Доп. расходы нанимателя:	Депозит 100%, Счета за электричество, Счета за воду, Интернет,

Спутниковое ТВ

Особенности: Можно с детьми младше 7 лет, Можно с животными

Описание: Светлая 4-комнатная квартира в сталинском доме. 3 / 8 этаж. Спален: 3, санузлов: 2. Общая площадь: 120 кв.м. Потолки 3 м. Ремонт в современном стиле. Квартира частично меблирована, обсуждается вывоз или докупка под клиента. Домофон. Паркинг стихийный во дворе. Окна на улицу. Есть балкон. Есть лоджия. В наличии: посудомоечная машина, холодильник, кондиционер, бойлер, душевая кабина, ванна, стиральная машина. Телевизор, высокоскоростной интернет. Можно с детьми. Рядом Патриаршии пруды.

ФОТО

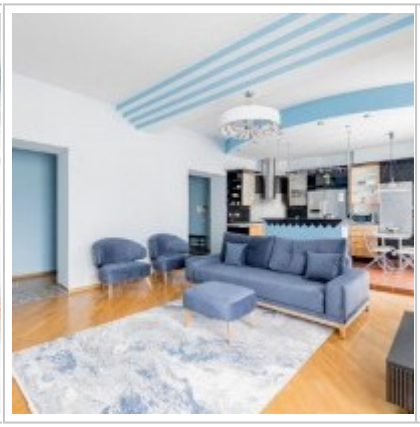

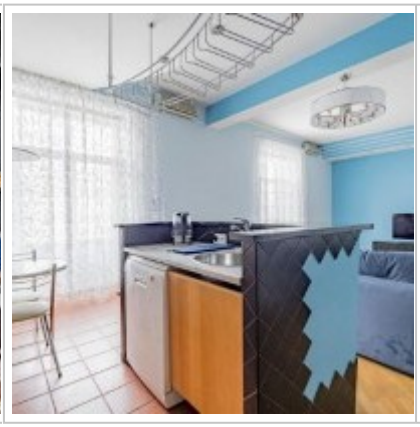

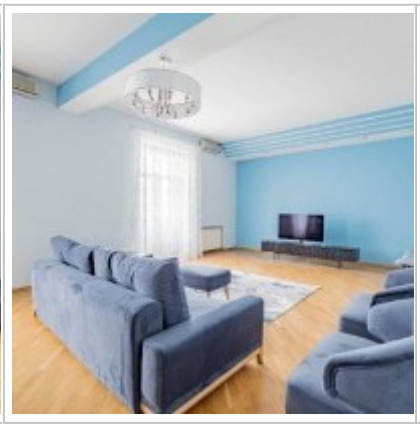
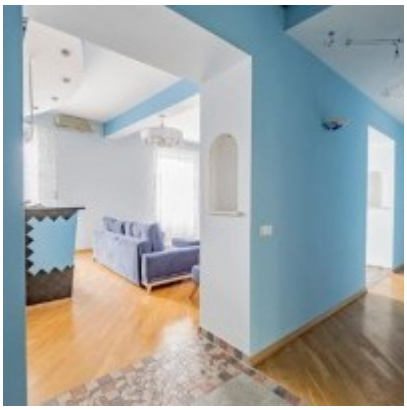

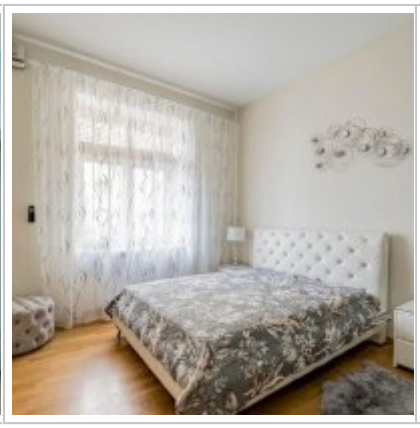

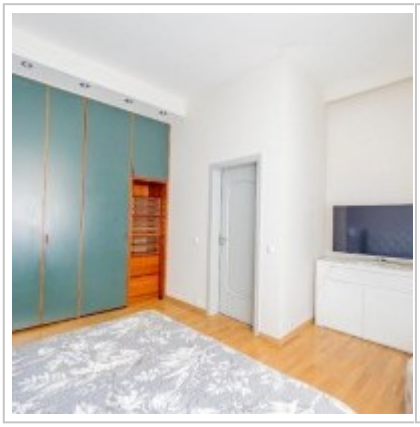

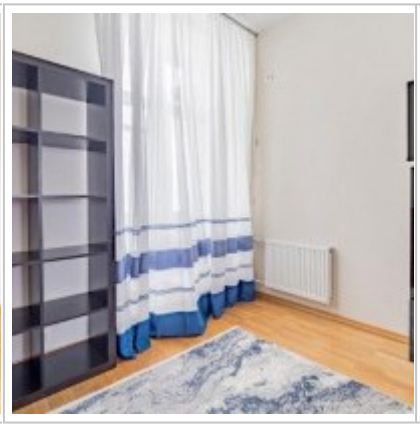

Контакты

Телефон:	+7 (966) 380 1075
Email:	moscow-rentals@yandex.ru
Сайт:	moscow-rentals.ru
Рабочие дни:	Пн, Вт, Ср, Чт, Пт
Часы:	10:00 - 18:00
Категория:	Агентство недвижимости
Услуги:	Аренда и продажа недвижимости

Данный сайт носит исключительно информационный характер и не является публичной офертой, определяемой положениями Статьи 437 Гражданского Кодекса РФ. Копирование материалов сайта возможно только с письменного разрешения администрации сайта.