Moscow-Rentals.ru
аренда и покупка

Россия, Москва, Зоологическая Ул, 30С2

190 000 RUB за месяц

ID объявления # 4180

ОПИСАНИЕ

Тип сделки:	в аренду на длительный срок
Тип недвижимости:	4-комн. кв.
Площадь (м²):	150 кв.м.
Минут до метро:	15 пешком
Метро:	Баррикадная, Белорусская, Маяковская
Комнаты (кв.м.):	45-25-20-20
Кухня (кв.м.):	15
Балкон:	2
С/у:	1.5
Тип здания:	Кирпичное
Этаж:	12 из 15
Вид из окон:	во двор и на улицу
Парковочное место:	1
Удобства:	Холодильник, Стиральная машина, Телевизор, Кондиционер, Микроволновая печь, Утюг и гладильная доска, Посудомоечная машина, Бойлер

Форма оплаты:	Наличные, Банковский перевод от физического лица, Банковский перевод от юридического лица
Доп. расходы нанимателя:	Депозит 100%, Счета за электричество, Счета за воду, Интернет, Спутниковое ТВ
Особенности:	Можно с детьми младше 7 лет
Описание:	Квартира полностью с мебелью, вывоз обсуждается. Консьерж. Подземный паркинг, машиноместо входит в стоимость.

ФОТО




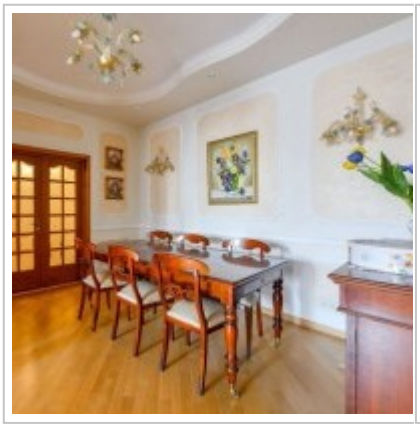




















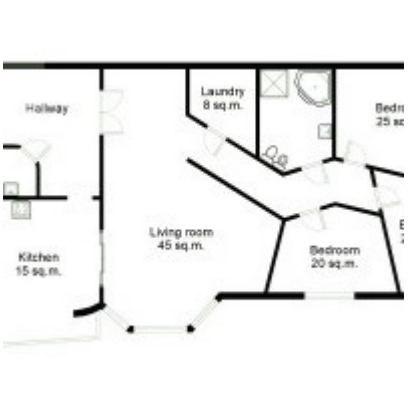

Контакты

Телефон:	+7 (966) 380 1075
Email:	moscow-rentals@yandex.ru
Сайт:	moscow-rentals.ru
Рабочие дни:	Пн, Вт, Ср, Чт, Пт
Часы:	10:00 - 18:00
Категория:	Риелторские услуги
Услуги:	Аренда и продажа недвижимости

Данный сайт носит исключительно информационный характер и не является публичной офертой, определяемой положениями Статьи 437 Гражданского Кодекса РФ. Копирование материалов сайта возможно только с письменного разрешения администрации сайта.