Moscow-Rentals.ru
аренда и покупка

Россия, Москва, Страстной Бул, 10К1

140 000 RUB за месяц

ID объявления # 4181

ОПИСАНИЕ

Тип сделки:	в аренду на длительный срок
Тип недвижимости:	2-комн. кв.
Площадь (м²):	72 кв.м.
Минут до метро:	2 пешком
Метро:	Пушкинская, Тверская, Чеховская
Балкон:	1
С/у:	1
Тип здания:	Новый дом бизнес класса
Этаж:	4 из 10
Вид из окон:	во двор
Парковочное место:	Есть возможность арендовать
Удобства:	Холодильник, Стиральная машина, Телевизор, Кондиционер, Микроволновая печь, Посудомоечная машина
Форма оплаты:	Наличные, Банковский перевод от физического лица, Банковский перевод от юридического лица
Доп. расходы нанимателя:	Депозит 100%, Счета за электричество, Счета за воду, Интернет, Спутниковое ТВ

Особенности: Можно с детьми младше 7 лет

Описание: Предлагается квартира в новом охраняемом доме с подземной парковкой (за отдельную стоимость). Ремонт в современном стиле. Просторная гостиная кухня, изолированная спальня, большой санузел.

ФОТО

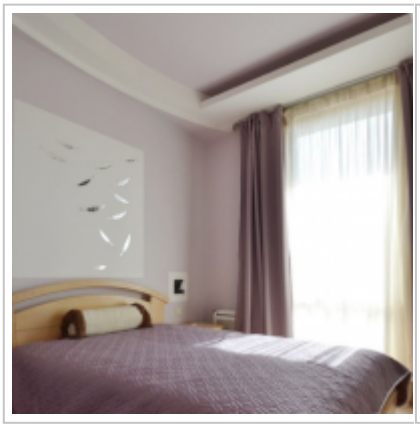
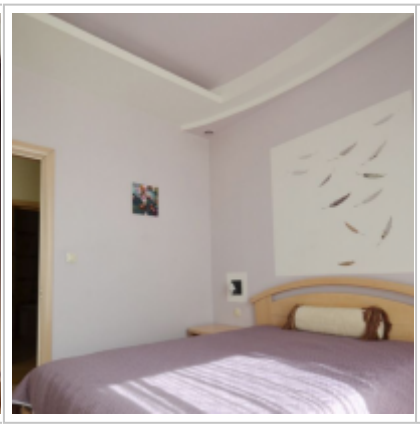





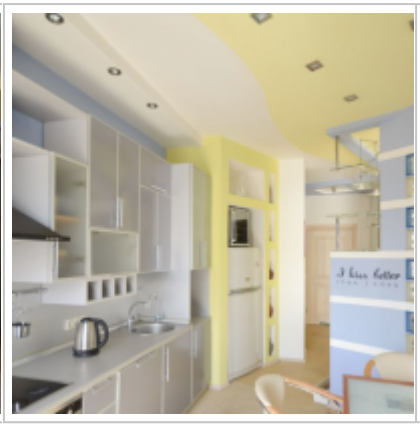





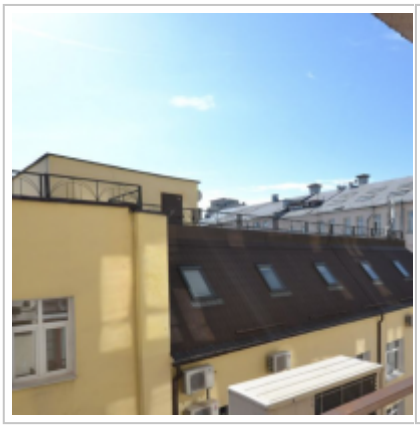
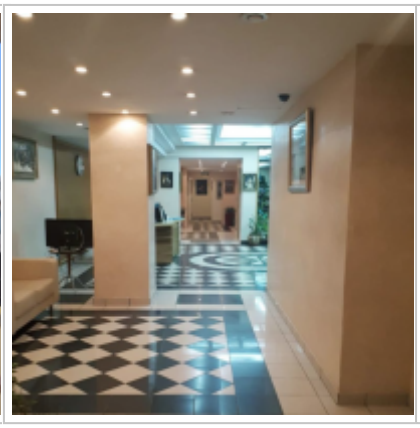


Контакты

Телефон:	+7 (966) 380 1075
Email:	moscow-rentals@yandex.ru
Сайт:	moscow-rentals.ru
Рабочие дни:	Пн, Вт, Ср, Чт, Пт
Часы:	10:00 - 18:00
Категория:	Риелторские услуги
Услуги:	Аренда и продажа недвижимости

Данный сайт носит исключительно информационный характер и не является публичной офертой, определяемой положениями Статьи 437 Гражданского Кодекса РФ. Копирование материалов сайта возможно только с письменного разрешения администрации сайта.