Moscow-Rentals.ru
аренда и покупка

Россия, Москва, Ул Архитектора Власова, 20

195 000 RUB за месяц

ID объявления # 4187

ОПИСАНИЕ

Тип сделки:	в аренду на длительный срок
Тип недвижимости:	4-комн. кв.
Площадь (м²):	190 кв.м.
Минут до метро:	11 пешком
Метро:	Новые Черёмушки
Комнаты (кв.м.):	35-30-18-18
Кухня (кв.м.):	25
Балкон:	1
С/у:	3
Тип здания:	Новый дом бизнес класса
Этаж:	16 из 16
Вид из окон:	во двор и на улицу
Парковочное место:	1
Удобства:	Холодильник, Стиральная машина, Телевизор, Кондиционер, Посудомоечная машина
Форма оплаты:	Наличные, Банковский перевод от физического лица, Банковский перевод от юридического лица
Доп. расходы нанимателя:	Депозит 100%, Счета за электричество, Счета за воду, Интернет,

Спутниковое ТВ

Особенности: Можно с детьми младше 7 лет

Описание: Элитный дом с подземным паркингом, огороженной территорией и круглосуточной охраной. 1 м/м в подземном паркинге входит в стоимость. Кухня-столовая-гостиная с эркером, 2 спальни (одна с эркером), детская, 3 санузла, гардеробная, застекленная лоджия. Потолки 3м, а в гостиной 4,5м. Окна на Воронцовский парк и Троицкую церковь.

ФОТО


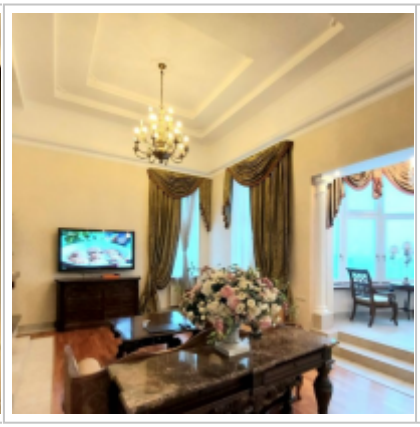


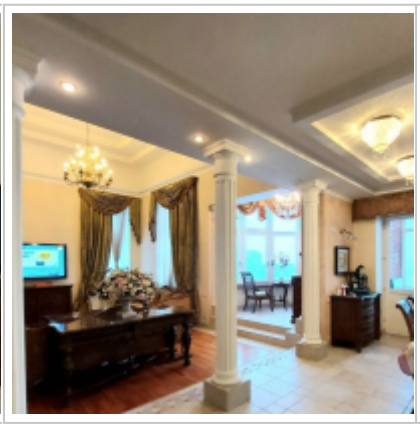


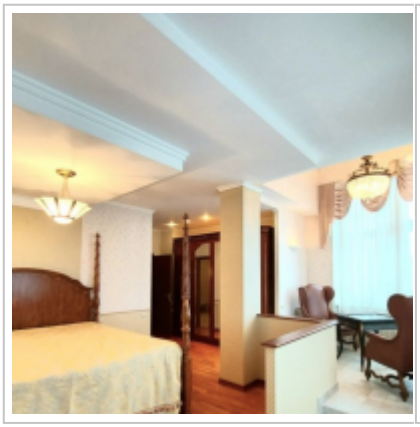

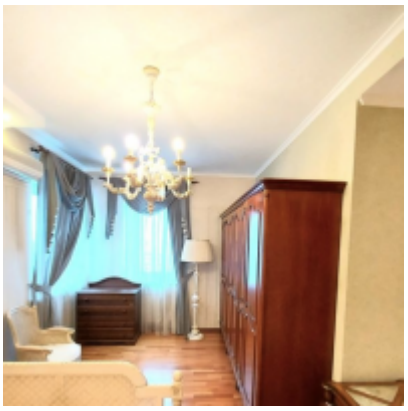

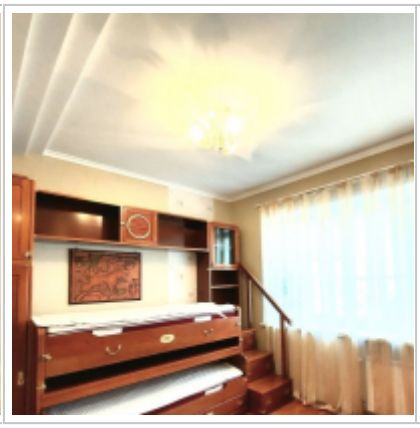


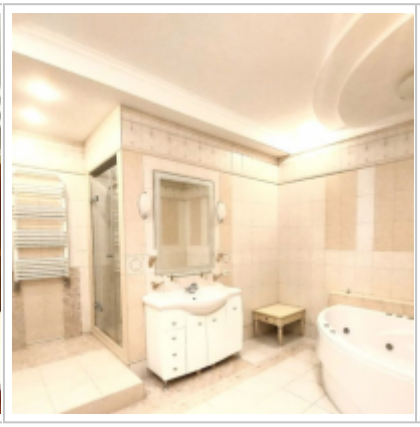





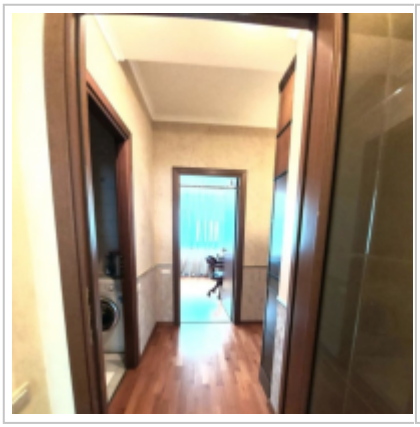

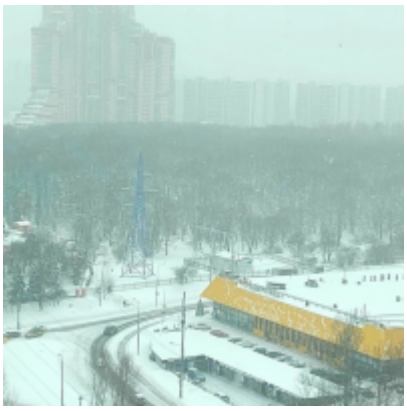


Контакты

Телефон:	+7 (966) 380 1075
Email:	moscow-rentals@yandex.ru
Сайт:	moscow-rentals.ru
Рабочие дни:	Пн, Вт, Ср, Чт, Пт
Часы:	10:00 - 18:00
Категория:	Риелторские услуги
Услуги:	Аренда и продажа недвижимости

Данный сайт носит исключительно информационный характер и не является публичной офертой, определяемой положениями Статьи 437 Гражданского Кодекса РФ. Копирование материалов сайта возможно только с письменного разрешения администрации сайта.