Moscow-Rentals.ru
аренда и покупка

# Россия, Москва, Зоологическая Ул, 4

130 000 RUB за месяц

ID объявления # 4192

## ОПИСАНИЕ

| | |
|---|---|
| **Тип сделки:** | в аренду на длительный срок |
| **Тип недвижимости:** | 2-комн. кв. |
| **Площадь (м²):** | 72 кв.м. |
| **Минут до метро:** | 11 пешком |
| **Метро:** | Баррикадная, Краснопресненская, Маяковская |
| **С/у:** | 1 |
| **Тип здания:** | Новый дом бизнес класса |
| **Этаж:** | 6 из 17 |
| **Вид из окон:** | во двор |
| **Парковочное место:** | Стихийная парковка во дворе |
| **Удобства:** | Холодильник, Стиральная машина, Телевизор, Кондиционер, Посудомоечная машина |
| **Форма оплаты:** | Наличные, Банковский перевод от физического лица, Банковский перевод от юридического лица |
| **Доп. расходы нанимателя:** | Депозит 100%, Счета за электричество, Счета за воду, Интернет |
| **Описание:** | Современный дом бизнес-класса, Сдается отличная 2-х комнатная квартира, в студийной планировке. Выполнен качественный евроремонт, квартира полностью укомплектована мебелью и всей бытовой техникой. Кухня, объединённая с гостиной, изолированная спальня с гардеробной комнатой |

и зоной кабинета. Квартира тихая и светлая. Парковка на охраняемой территории дома.

**ФОТО**

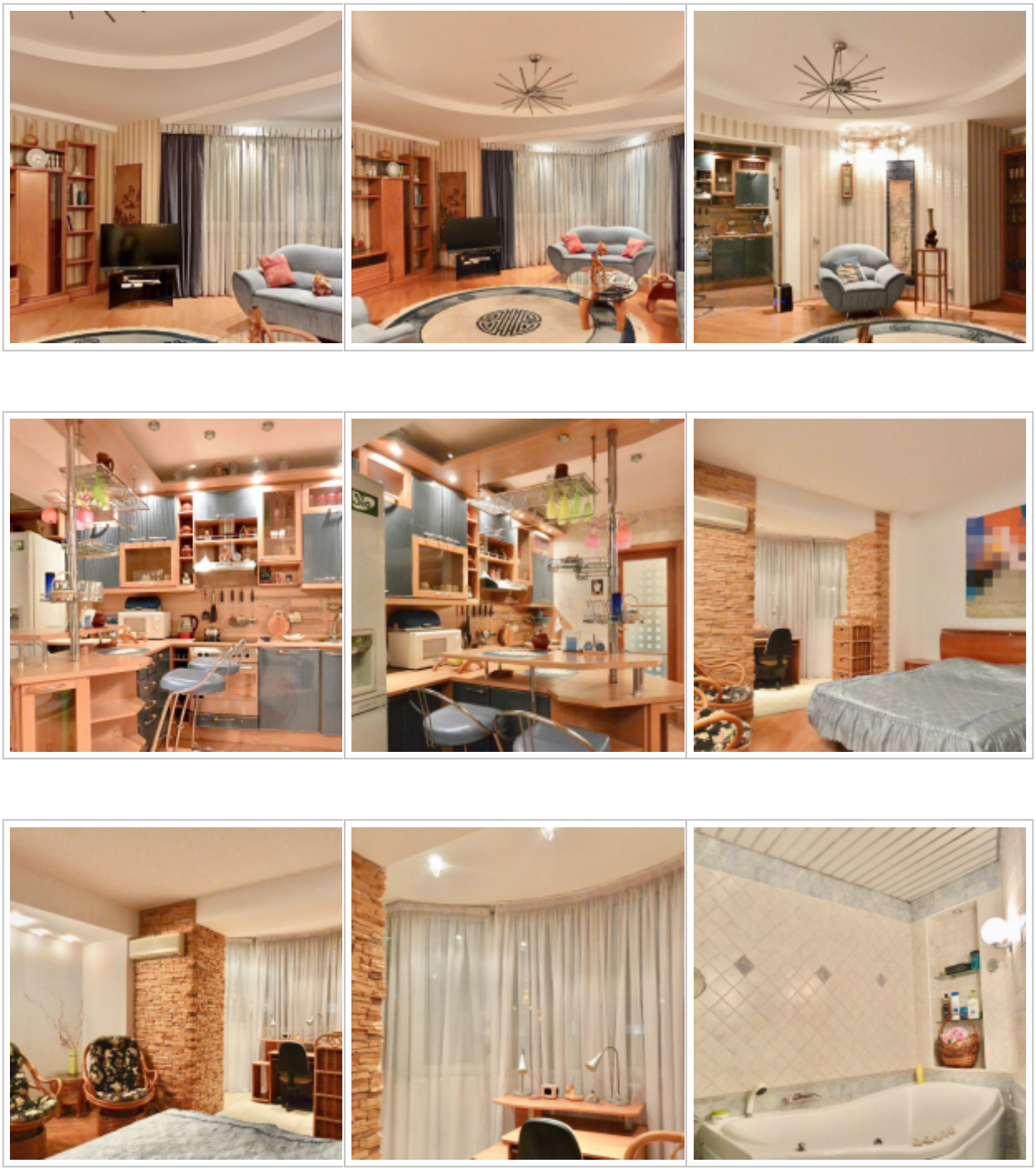



## Контакты

| | |
|---|---|
| Телефон: | +7 (966) 380 1075 |
| Email: | moscow-rentals@yandex.ru |
| Сайт: | moscow-rentals.ru |
| Рабочие дни: | Пн, Вт, Ср, Чт, Пт |
| Часы: | 10:00 - 18:00 |
| Категория: | Риелторские услуги |
| Услуги: | Аренда и продажа недвижимости |

Данный сайт носит исключительно информационный характер и не является публичной офертой, определяемой положениями Статьи 437 Гражданского Кодекса РФ. Копирование материалов сайта возможно только с письменного разрешения администрации сайта.