Moscow-Rentals.ru
аренда и покупка

Россия, Москва, Ермолаевский Пер, 8

259 000 RUB за месяц

ID объявления # 4207

ОПИСАНИЕ

Тип сделки:	в аренду на длительный срок
Тип недвижимости:	3-комн. кв.
Площадь (м²):	90 кв.м.
Минут до метро:	9 пешком
Метро:	Арбатская, Баррикадная, Маяковская
Комнаты (кв.м.):	25-13-10
Кухня (кв.м.):	11
Балкон:	2
С/у:	1.5
Тип здания:	Кирпичное
Этаж:	5 из 7
Вид из окон:	во двор и на улицу
Парковочное место:	1
Удобства:	Холодильник, Стиральная машина, Кондиционер, Микроволновая печь, Посудомоечная машина
Форма оплаты:	Наличные, Банковский перевод от физического лица, Банковский перевод от юридического лица
Доп. расходы нанимателя:	Депозит 100%, Счета за электричество, Счета за воду, Интернет,

Спутниковое ТВ

Особенности:	Можно с детьми младше 7 лет
Описание:	Закрытая территория двора, консьерж. Гарантированное место для парковки на территории двора.

ФОТО




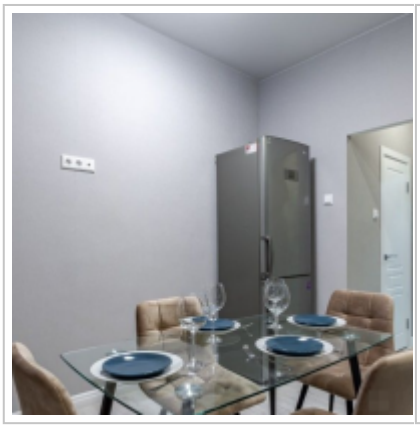



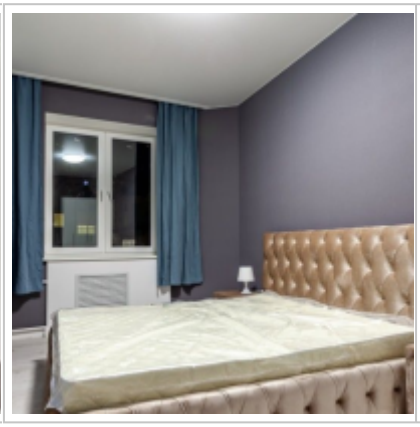
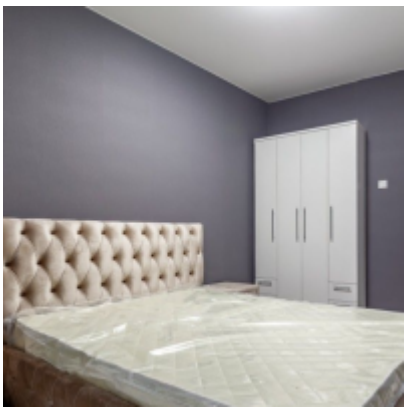


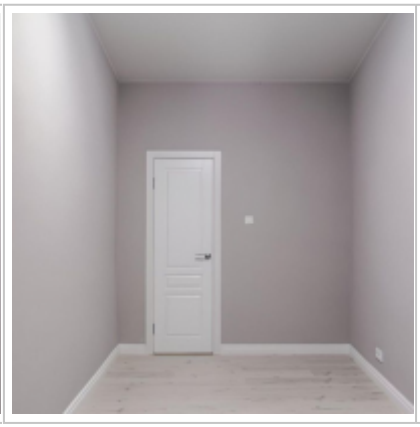

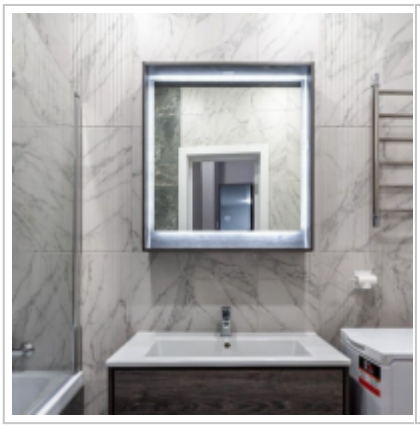

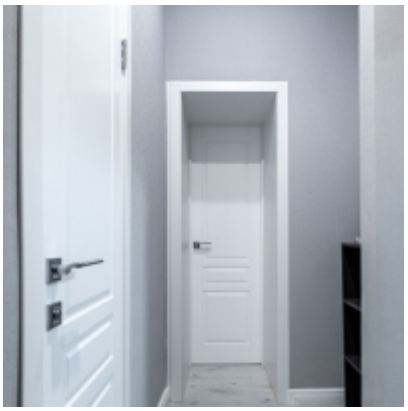




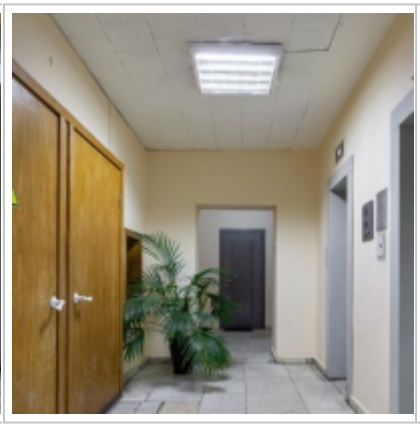






Контакты

Телефон:	+7 (966) 380 1075
Email:	moscow-rentals@yandex.ru
Сайт:	moscow-rentals.ru
Рабочие дни:	Пн, Вт, Ср, Чт, Пт
Часы:	10:00 - 18:00
Категория:	Риелторские услуги
Услуги:	Аренда и продажа недвижимости

Данный сайт носит исключительно информационный характер и не является публичной офертой, определяемой положениями Статьи 437 Гражданского Кодекса РФ. Копирование материалов сайта возможно только с письменного разрешения администрации сайта.