Moscow-Rentals.ru
аренда и покупка

Россия, Москва, Ходынская Ул, 2

185 000 RUB за месяц

ID объявления # 4233

ОПИСАНИЕ

Тип сделки:	в аренду на длительный срок
Тип недвижимости:	3-комн. кв.
Площадь (м²):	77 кв.м.
Минут до метро:	10 пешком
Метро:	Беговая, Белорусская, Улица 1905 года
Балкон:	1
С/у:	2
Тип здания:	Новый дом бизнес класса
Этаж:	21 из 44
Вид из окон:	во двор
Парковочное место:	Есть возможность арендовать
Удобства:	Холодильник, Стиральная машина, Телевизор, Кондиционер, Микроволновая печь, Посудомоечная машина
Форма оплаты:	Наличные, Банковский перевод от физического лица, Банковский перевод от юридического лица
Доп. расходы нанимателя:	Депозит 100%, Счета за электричество, Счета за воду, Интернет
Описание:	Планировка: 2 спальни (из одной можно сделать кабинет с видом на всю Москву), гостиная-кухня, 2 санузла. Стиль квартиры антик-лофт, из

оснащения есть. На территории комплекса: магазины, кофейни, гастро-
бары, химчистка, фитнесс, салоны, даже картинная галлерея. Машиноместо
за дополнительную плату.

ФОТО

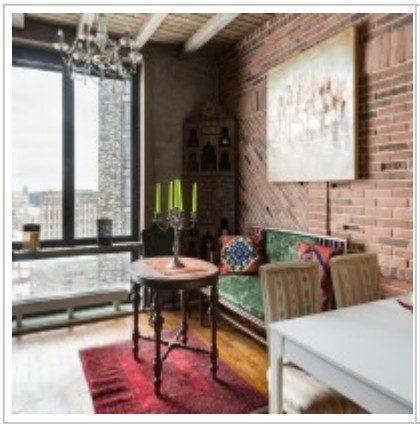















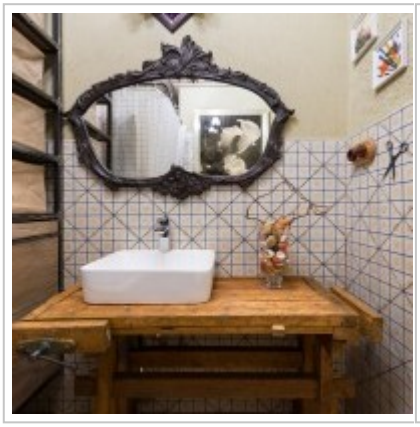









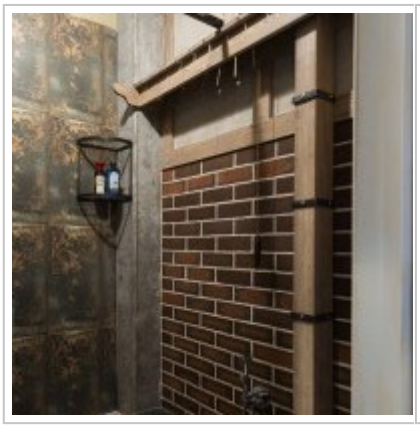





Контакты

Телефон:	+7 (966) 380 1075
Email:	moscow-rentals@yandex.ru
Сайт:	moscow-rentals.ru
Рабочие дни:	Пн, Вт, Ср, Чт, Пт
Часы:	10:00 - 18:00
Категория:	Риелторские услуги
Услуги:	Аренда и продажа недвижимости

Данный сайт носит исключительно информационный характер и не является публичной офертой, определяемой положениями Статьи 437 Гражданского Кодекса РФ. Копирование материалов сайта возможно только с письменного разрешения администрации сайта.