Moscow-Rentals.ru
аренда и покупка

Россия, Москва, 1-Я Тверская-Ямская Ул, 28

80 000 RUB за месяц

ID объявления # 4261

ОПИСАНИЕ

Комиссия агентству:	100%
Тип сделки:	в аренду на длительный срок
Тип недвижимости:	2-комн. кв.
Площадь (м²):	56 кв.м.
Минут до метро:	7 пешком
Метро:	Белорусская, Маяковская, Менделеевская, Новослободская
Комнаты (кв.м.):	20-15
Кухня (кв.м.):	35
Балкон:	1
С/у:	1
Тип здания:	Сталинское
Этаж:	4 из 9
Вид из окон:	во двор и на улицу
Удобства:	Холодильник, Стиральная машина, Телевизор, Микроволновая печь, Посудомоечная машина
Форма оплаты:	Наличные, Банковский перевод от физического лица, Банковский перевод от юридического лица

Доп. расходы нанимателя: Депозит 100%, Счета за электричество, Счета за воду, Интернет

Описание: Есть гардеробная.

ФОТО

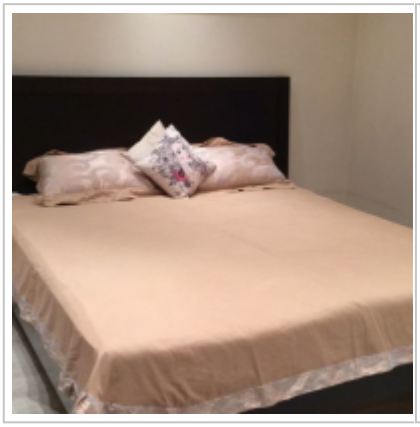
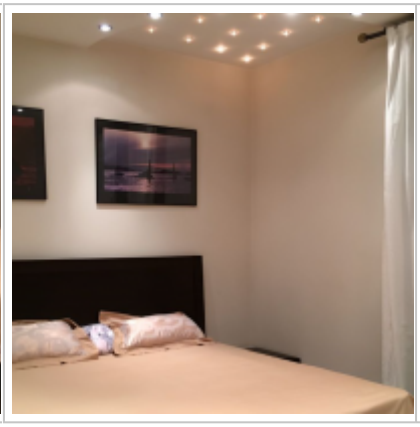

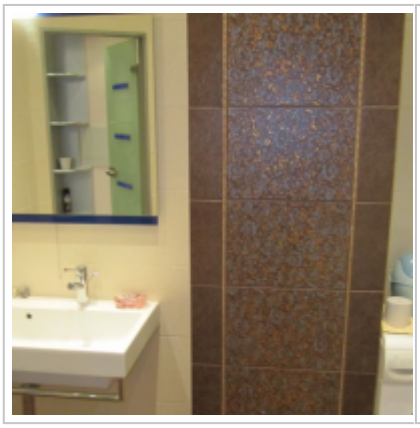

Контакты

Телефон:	+7 (966) 380 1075
Email:	moscow-rentals@yandex.ru
Сайт:	moscow-rentals.ru
Рабочие дни:	Пн, Вт, Ср, Чт, Пт
Часы:	10:00 - 18:00
Категория:	Агентство недвижимости
Услуги:	Аренда и продажа недвижимости

© Moscow Rentals, 2015. Все права защищены.

Данный сайт носит исключительно информационный характер и не является публичной офертой, определяемой положениями Статьи 437 Гражданского Кодекса РФ. Копирование материалов сайта возможно только с письменного разрешения администрации сайта.