Moscow-Rentals.ru
аренда и покупка

Россия, Москва, Ул Малая Полянка, 5

280 000 RUB за месяц

ID объявления # 4265

ОПИСАНИЕ

Тип сделки:	в аренду на длительный срок
Тип недвижимости:	5-комн. кв.
Площадь (м²):	200 кв.м.
Минут до метро:	4 пешком
Метро:	Новокузнецкая, Третьяковская
Комнаты (кв.м.):	46-24-22-20-19
Кухня (кв.м.):	25
Балкон:	1
С/у:	2
Тип здания:	Новый дом бизнес класса
Этаж:	4 из 4
Вид из окон:	во двор и на улицу
Парковочное место:	1
Удобства:	Холодильник, Стиральная машина, Телевизор, Кондиционер, Микроволновая печь, Посудомоечная машина
Форма оплаты:	Наличные, Банковский перевод от физического лица, Банковский перевод от юридического лица

Доп. расходы нанимателя: Депозит 100%, Счета за электричество, Счета за воду, Интернет

Описание: Квартира частично меблирована, обсуждается доставка/докупка мебели под клиента. Огороженная, охраняемая территория. Круглосуточно дежурит консьерж, видеонаблюдение. Окна выходят на обе стороны: в тихий двор и тихий переулок. Постирочная комната, подогрев полов, кладовая с дополнительным холодильником и системой хранения.

ФОТО

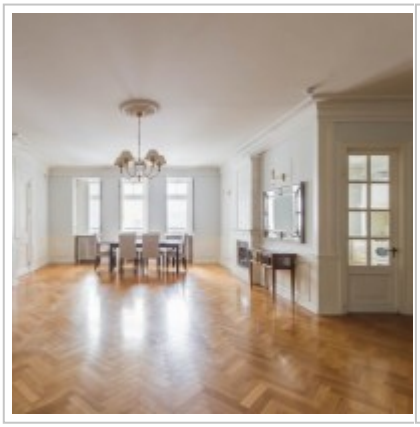










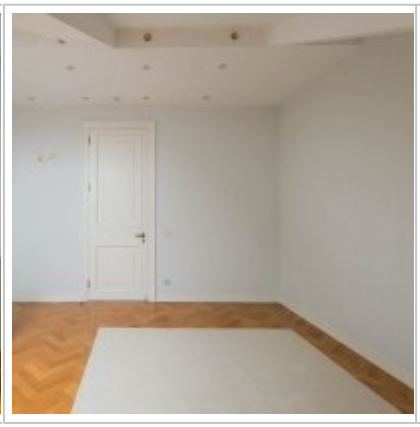

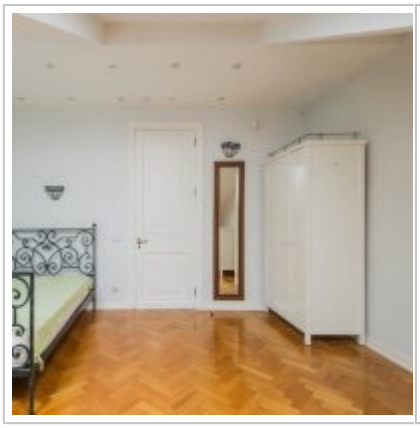
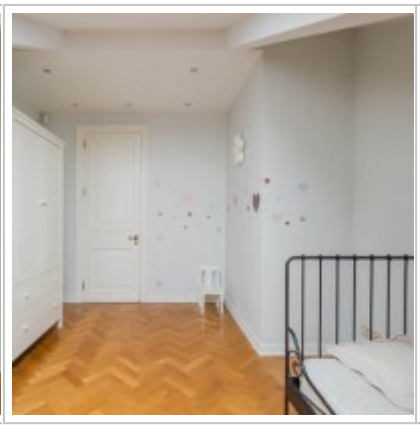

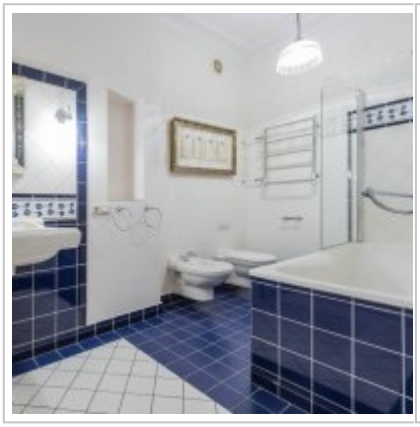



Bedroom
20 sq.m.
Laundry
Bedroom
25 sq.m.
Nursery
22 sq.m.
Living room
45 sq.m.
Nursery
20 sq.m.
Wardrobe
Kitchen
25 sq.m.

Контакты

Телефон:	+7 (966) 380 1075
Email:	moscow-rentals@yandex.ru
Сайт:	moscow-rentals.ru
Рабочие дни:	Пн, Вт, Ср, Чт, Пт
Часы:	10:00 - 18:00
Категория:	Риелторские услуги
Услуги:	Аренда и продажа недвижимости

Данный сайт носит исключительно информационный характер и не является публичной офертой, определяемой положениями Статьи 437 Гражданского Кодекса РФ. Копирование материалов сайта возможно только с письменного разрешения администрации сайта.