Moscow-Rentals.ru
аренда и покупка

Россия, Москва, Ул Большая Ордынка, 67

280 000 RUB за месяц

ID объявления # 4274

ОПИСАНИЕ

Тип сделки:	в аренду на длительный срок
Тип недвижимости:	4-комн. кв.
Площадь (м²):	200 кв.м.
Минут до метро:	5 пешком
Метро:	Добрынинская, Октябрьская, Павелецкая, Серпуховская
Комнаты (кв.м.):	60-20-20-16
Кухня (кв.м.):	25
С/у:	2
Тип здания:	Дореволюционный особняк
Этаж:	2 из 6
Вид из окон:	во двор и на улицу
Удобства:	Холодильник, Телевизор, Кондиционер, Посудомоечная машина
Форма оплаты:	Наличные, Банковский перевод от физического лица, Банковский перевод от юридического лица
Доп. расходы нанимателя:	Депозит 100%, Счета за электричество, Счета за воду, Интернет
Особенности:	Можно с детьми младше 7 лет
Описание:	Квартира предлагается полностью с мебелью, вывоз или покупка возможны.

ФОТО




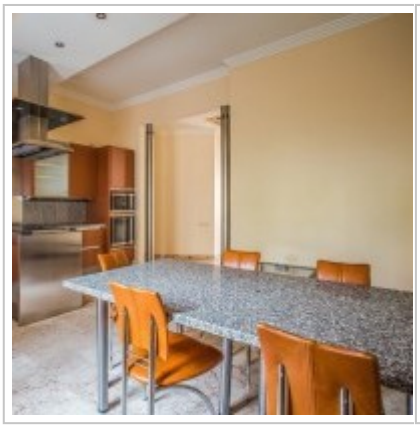


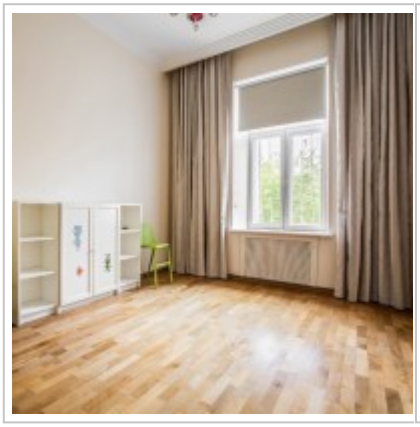




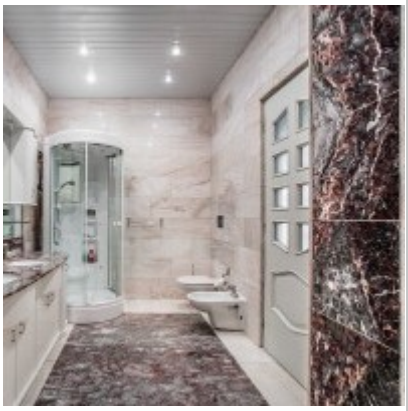







Kitchen
25 sq.m.
Bedroom
15 sq.m.
Bedroom
19 sq.m.
Bathroom
Bathroom
Living room
60 sq.m.
Bedroom
19 sq.m.

Контакты

Телефон:	+7 (966) 380 1075
Email:	moscow-rentals@yandex.ru
Сайт:	moscow-rentals.ru
Рабочие дни:	Пн, Вт, Ср, Чт, Пт
Часы:	10:00 - 18:00
Категория:	Риелторские услуги
Услуги:	Аренда и продажа недвижимости

Данный сайт носит исключительно информационный характер и не является публичной офертой, определяемой положениями Статьи 437 Гражданского Кодекса РФ. Копирование материалов сайта возможно только с письменного разрешения администрации сайта.