Moscow-Rentals.ru
аренда и покупка

Россия, Москва, Ул Малая Ордынка, 3

250 000 RUB за месяц

ID объявления # 4285

ОПИСАНИЕ

Тип сделки:	в аренду на длительный срок
Тип недвижимости:	4-комн. кв.
Площадь (м²):	165 кв.м.
Минут до метро:	5 пешком
Метро:	Новокузнецкая, Павелецкая, Третьяковская
Комнаты (кв.м.):	27-20-18-18
Кухня (кв.м.):	18
С/у:	2
Тип здания:	Новый дом бизнес класса
Этаж:	3 из 8
Вид из окон:	во двор и на улицу
Парковочное место:	1
Удобства:	Холодильник, Стиральная машина, Телевизор, Кондиционер, Посудомоечная машина
Форма оплаты:	Наличные, Банковский перевод от физического лица, Банковский перевод от юридического лица
Доп. расходы нанимателя:	Депозит 100%, Счета за электричество, Счета за воду, Интернет
Описание:	Квартира без мебели, возможна покупка под клиента. Огороженная,

охраняемая территория. Закрепленное машиноместо на территории двора.

Окна выходят на обе стороны. Есть гардеробная комната.

ФОТО


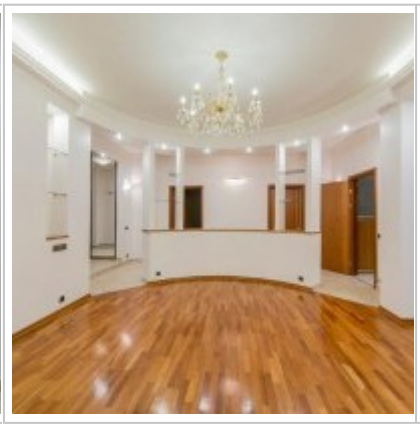




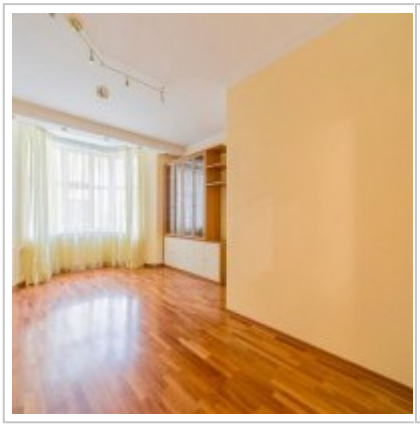
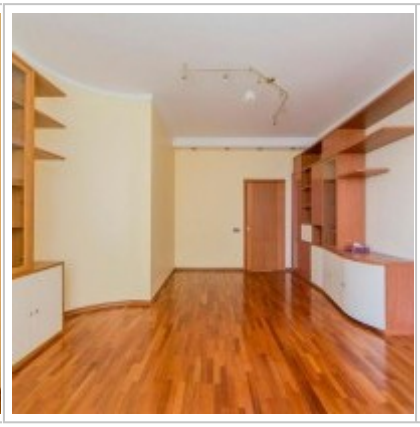



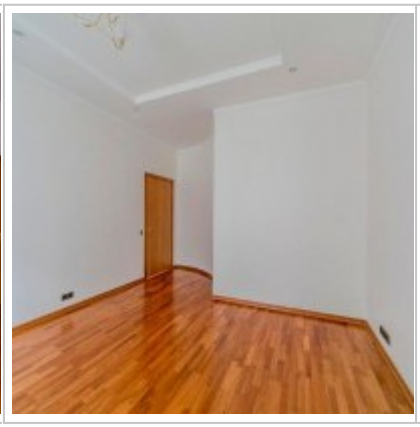






Bedroom
20 sq.m.
Bedroom
18 sq.m.
Wardrobe
Kitchen
18 sq.m.
Living room
27 sq.m.
Bedroom
18 sq.m.

Контакты

Телефон:	+7 (966) 380 1075
Email:	moscow-rentals@yandex.ru
Сайт:	moscow-rentals.ru
Рабочие дни:	Пн, Вт, Ср, Чт, Пт
Часы:	10:00 - 18:00
Категория:	Риелторские услуги
Услуги:	Аренда и продажа недвижимости

Данный сайт носит исключительно информационный характер и не является публичной офертой, определяемой положениями Статьи 437 Гражданского Кодекса РФ. Копирование материалов сайта возможно только с письменного разрешения администрации сайта.