Moscow-Rentals.ru
аренда и покупка

Россия, Москва, Старопименовский Пер, 4С1

150 000 RUB за месяц

ID объявления # 4299

ОПИСАНИЕ

Тип сделки:	в аренду на длительный срок
Тип недвижимости:	3-комн. кв.
Площадь (м²):	80 кв.м.
Минут до метро:	2 пешком
Метро:	Маяковская, Пушкинская, Тверская, Чеховская
Балкон:	1
С/у:	1
Тип здания:	Сталинское
Этаж:	4 из 7
Вид из окон:	во двор и на улицу
Парковочное место:	Стихийная парковка во дворе
Удобства:	Холодильник, Стиральная машина, Телевизор, Кондиционер, Посудомоечная машина
Форма оплаты:	Наличные, Банковский перевод от физического лица, Банковский перевод от юридического лица
Доп. расходы нанимателя:	Депозит 100%, Счета за электричество, Счета за воду, Интернет
Особенности:	Можно с детьми младше 7 лет, Можно с животными
Описание:	В аренда предлагается стильная трёхкомнатная квартира в центре Москвы,

полностью меблирована и обустроена всей необходимой техникой для отличной жизни. Планировка: гостиная- кухня, спальня-кабинет(на ваше усмотрение), спальня, совмещённый санузел с душем и ванной, в гостиной есть большая лоджия с 2 входами. Развитая инфраструктура района и отличная транспортная доступность.

ФОТО





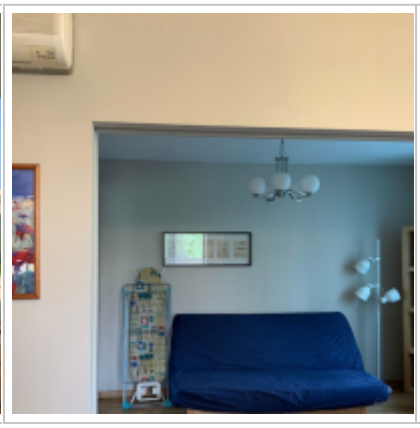





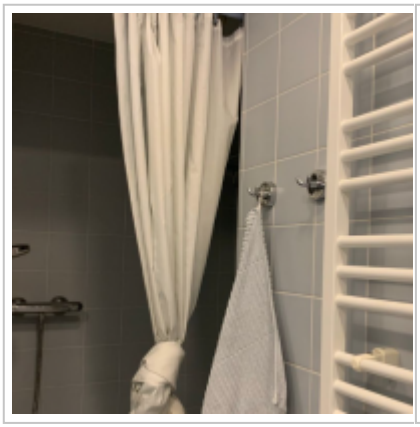







Контакты

Телефон:	+7 (966) 380 1075
Email:	moscow-rentals@yandex.ru
Сайт:	moscow-rentals.ru
Рабочие дни:	Пн, Вт, Ср, Чт, Пт
Часы:	10:00 - 18:00
Категория:	Риелторские услуги
Услуги:	Аренда и продажа недвижимости

Данный сайт носит исключительно информационный характер и не является публичной офертой, определяемой положениями Статьи 437 Гражданского Кодекса РФ. Копирование материалов сайта возможно только с письменного разрешения администрации сайта.