Moscow-Rentals.ru
аренда и покупка

Россия, Москва, Ул Большая Ордынка, 67

200 000 RUB за месяц

ID объявления # 4317

ОПИСАНИЕ

Тип сделки:	в аренду на длительный срок
Тип недвижимости:	5-комн. кв.
Площадь (м²):	160 кв.м.
Минут до метро:	7 пешком
Метро:	Полянка, Серпуховская, Третьяковская
Балкон:	1
С/у:	2
Тип здания:	Кирпичное
Этаж:	5 из 6
Вид из окон:	на улицу
Парковочное место:	Стихийная парковка во дворе
Удобства:	Холодильник, Стиральная машина, Телевизор, Кондиционер, Посудомоечная машина, Бойлер
Форма оплаты:	Наличные, Банковский перевод от физического лица, Банковский перевод от юридического лица
Доп. расходы нанимателя:	Депозит 100%, Счета за электричество, Счета за воду, Интернет
Особенности:	Можно с детьми младше 7 лет, Можно с животными
Описание:	Охрана, парковка под шлагбаум во дворе. Качественный ремонт, Развитая

инфраструктура. Во дворе имеется детская площадка.

ФОТО

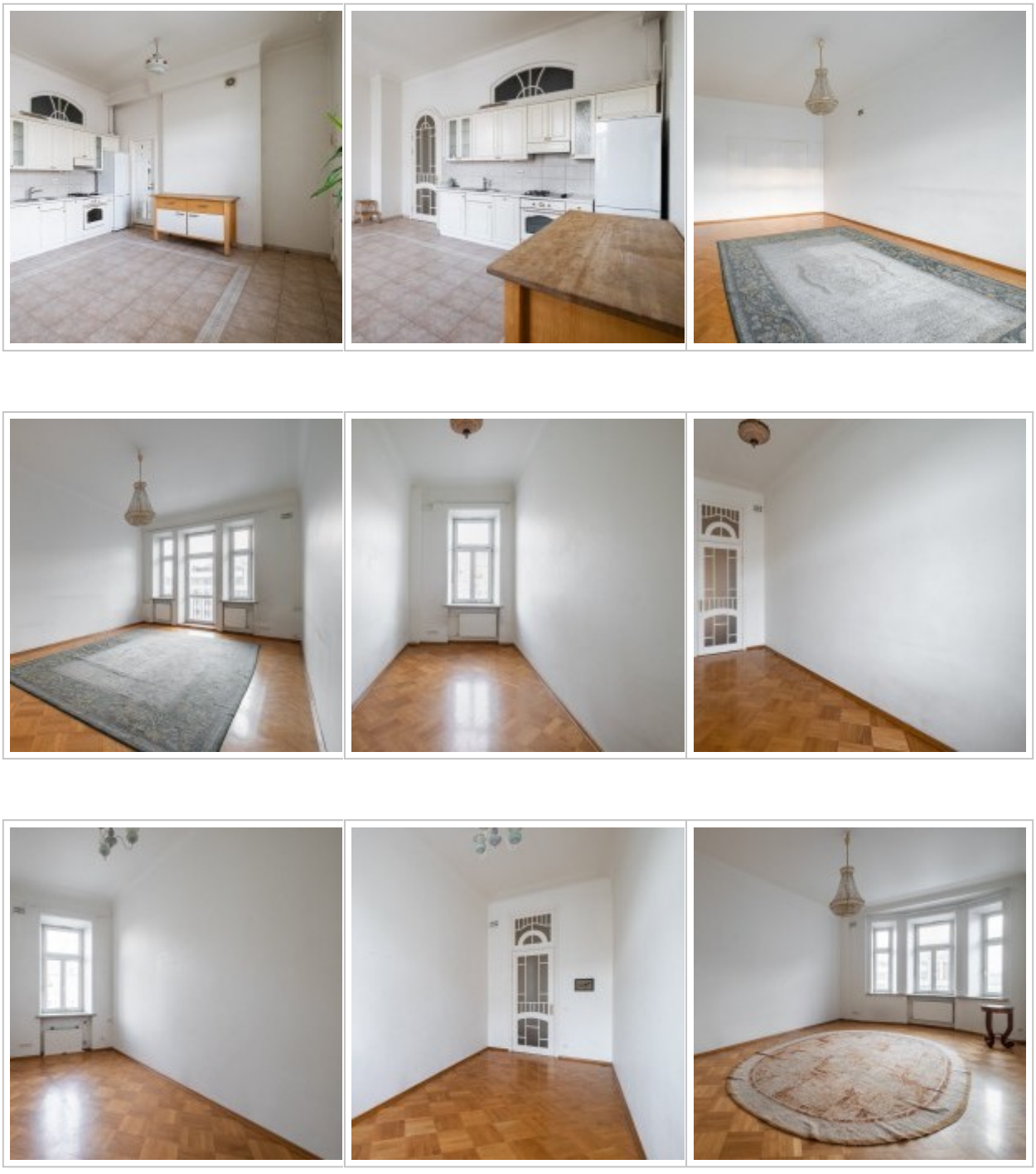








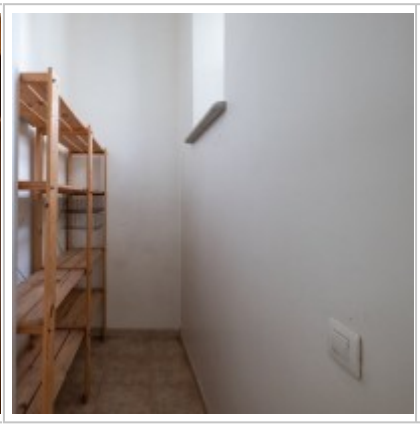



Kitchen
24 sq.m.
Bedroom
12 sq.m.
Bedroom
12 sq.m.
Small lounge
18 sq.m.
Bedroom
28 sq.m.
Lounge
30 sq.m.

Контакты

Телефон:	+7 (966) 380 1075
Email:	moscow-rentals@yandex.ru
Сайт:	moscow-rentals.ru
Рабочие дни:	Пн, Вт, Ср, Чт, Пт
Часы:	10:00 - 18:00
Категория:	Риелторские услуги
Услуги:	Аренда и продажа недвижимости

Данный сайт носит исключительно информационный характер и не является публичной офертой, определяемой положениями Статьи 437 Гражданского Кодекса РФ. Копирование материалов сайта возможно только с письменного разрешения администрации сайта.