Moscow-Rentals.ru
аренда и покупка

Россия, Москва, Ул Большая Якиманка, 26

240 000 RUB за месяц

ID объявления # 4318

ОПИСАНИЕ

Тип сделки:	в аренду на длительный срок
Тип недвижимости:	4-комн. кв.
Площадь (м²):	135 кв.м.
Минут до метро:	7 пешком
Метро:	Октябрьская, Полянка, Третьяковская
Балкон:	2
С/у:	2
Тип здания:	Кирпичное
Этаж:	12 из 13
Вид из окон:	во двор и на улицу
Удобства:	Холодильник, Стиральная машина, Телевизор, Кондиционер, Посудомоечная машина
Форма оплаты:	Наличные, Банковский перевод от физического лица, Банковский перевод от юридического лица
Доп. расходы нанимателя:	Депозит 100%, Счета за электричество, Счета за воду, Интернет
Особенности:	Можно с детьми младше 7 лет
Описание:	2 спальни, кухня-столовая, зал, кабинет, 2 остеклённые лоджии, 2 санузла, финская сауна, бар. Полностью меблирована и оборудована бытовой

техникой, полы с подогревом. В каждой комнате кондиционер. Вид на Кремль, Парк Музеон, Москву реку и Президент-отель. Огороженная, охраняемая территория с детской площадкой и парковкой во дворе. Консьерж в подъезде.

ФОТО

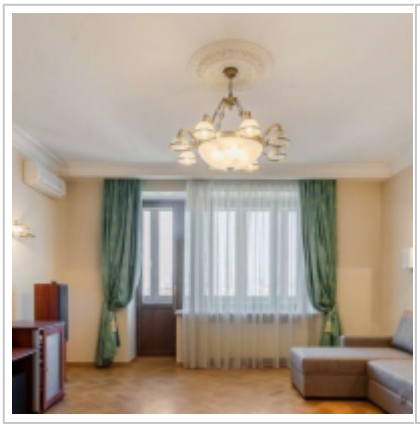

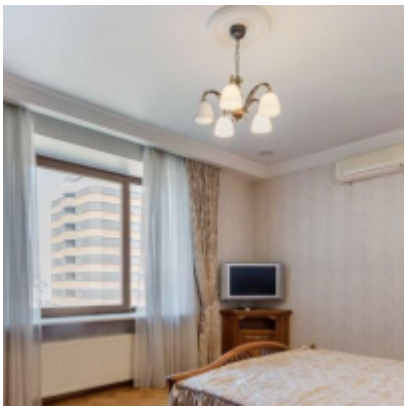
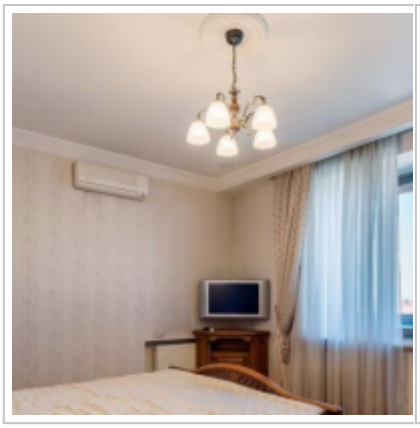
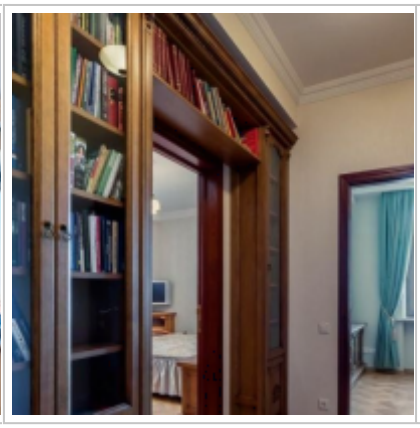
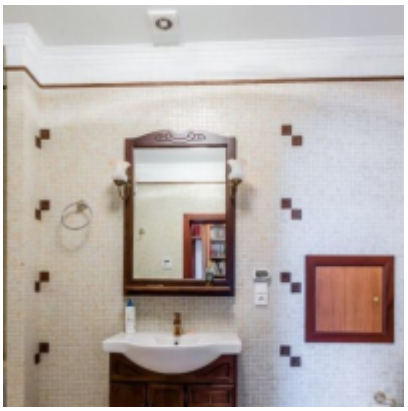
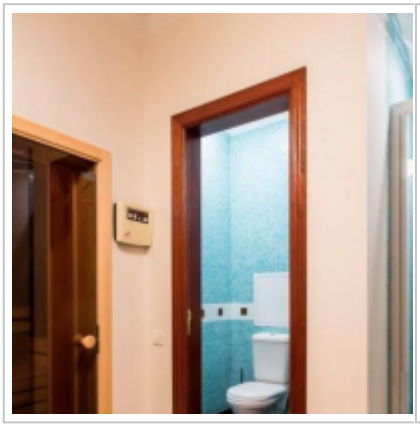
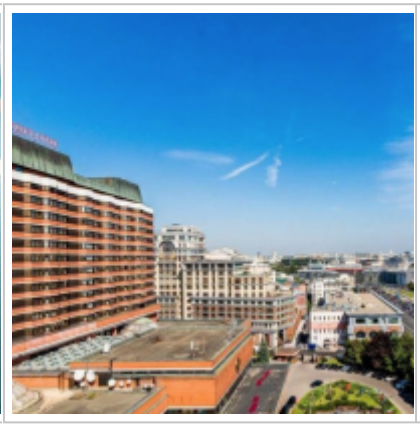
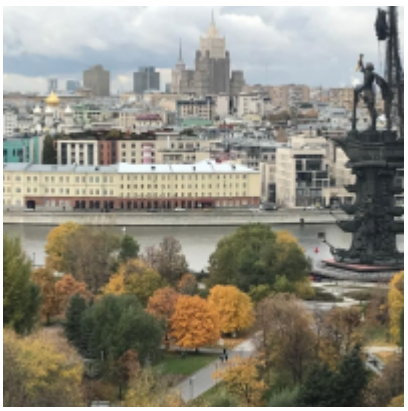



Контакты

Телефон:	+7 (966) 380 1075
Email:	moscow-rentals@yandex.ru
Сайт:	moscow-rentals.ru
Рабочие дни:	Пн, Вт, Ср, Чт, Пт
Часы:	10:00 - 18:00
Категория:	Риелторские услуги
Услуги:	Аренда и продажа недвижимости

Данный сайт носит исключительно информационный характер и не является публичной офертой, определяемой положениями Статьи 437 Гражданского Кодекса РФ. Копирование материалов сайта возможно только с письменного разрешения администрации сайта.