Moscow-Rentals.ru
аренда и покупка

Россия, Москва, Пятницкая Ул, 53/18С1

250 000 RUB за месяц

ID объявления # 4319

ОПИСАНИЕ

Тип сделки:	в аренду на длительный срок
Тип недвижимости:	5-комн. кв.
Площадь (м²):	145 кв.м.
Минут до метро:	9 пешком
Метро:	Павелецкая, Полянка, Третьяковская
С/у:	2
Тип здания:	Кирпичное
Этаж:	3 из 7
Вид из окон:	во двор и на улицу
Парковочное место:	Стихийная парковка во дворе
Удобства:	Холодильник, Стиральная машина, Телевизор, Кондиционер, Посудомоечная машина
Форма оплаты:	Наличные, Банковский перевод от физического лица, Банковский перевод от юридического лица
Доп. расходы нанимателя:	Депозит 100%, Счета за электричество, Счета за воду, Интернет
Особенности:	Можно с детьми младше 7 лет, Можно с животными
Описание:	Предлагается в аренду светлая и комфортная квартира в европейском стиле с высокими потолками. Планировка: просторная гостиная, столовая, кухня, 3

раздельных спальни, два полных санузла, кладовка. Квартира частично меблирована и полностью укомплектована всей необходимой техникой. Вывоз обсуждается, возможно докупить мебель. Интернет и спутниковое телевидение подключены. Консьерж. Широкая входная группа. Парковка в закрытом дворе. В шаговой доступности расположены: Третьяковская галерея, детские сады, школы, ВШЭ, кинотеатры, рестораны, магазины, салоны красоты, банки и многое другое.

ФОТО

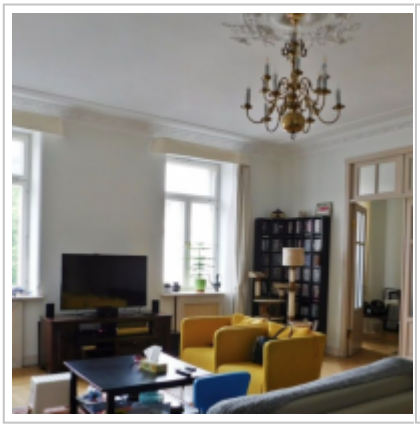


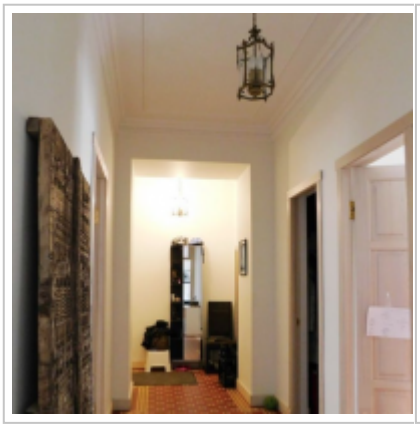
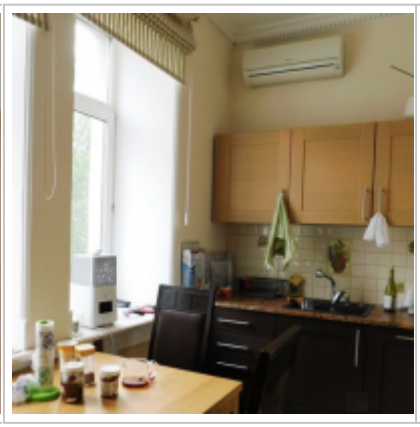










Контакты

Телефон:	+7 (966) 380 1075
Email:	moscow-rentals@yandex.ru
Сайт:	moscow-rentals.ru
Рабочие дни:	Пн, Вт, Ср, Чт, Пт
Часы:	10:00 - 18:00
Категория:	Риелторские услуги
Услуги:	Аренда и продажа недвижимости

Данный сайт носит исключительно информационный характер и не является публичной офертой, определяемой положениями Статьи 437 Гражданского Кодекса РФ. Копирование материалов сайта возможно только с письменного разрешения администрации сайта.