Moscow-Rentals.ru
аренда и покупка

Россия, Москва, Ул Шаболовка, 23К5

170 000 RUB за месяц

ID объявления # 4323

ОПИСАНИЕ

Тип сделки:	в аренду на длительный срок
Тип недвижимости:	4-комн. кв.
Площадь (м²):	103 кв.м.
Минут до метро:	7 пешком
Метро:	Добрынинская, Октябрьская, Шаболовская
Балкон:	1
С/у:	2
Тип здания:	Новый дом бизнес класса
Этаж:	11 из 21
Вид из окон:	во двор и на улицу
Парковочное место:	Есть возможность арендовать
Удобства:	Холодильник, Стиральная машина, Телевизор, Кондиционер, Посудомоечная машина
Форма оплаты:	Наличные, Банковский перевод от физического лица, Банковский перевод от юридического лица
Доп. расходы нанимателя:	Депозит 100%, Счета за электричество, Счета за воду, Интернет
Особенности:	Можно с детьми младше 7 лет
Описание:	ЖК Созвездие Капитал-1. Отличная 4-комнатная квартира в новом

современном доме. 11 / 21 этаж. Спален: 3, санузлов: 2. Общая площадь: 103 кв.м. Потолки 3.2 м. Ремонт в классическом стиле. Квартира с мебелью, вывоз невозможен. Огороженная, охраняемая территория. Подземный паркинг, машиноместо оплачивается отдельно. Открытый вид, много света. Есть лоджия. В наличии: посудомоечная машина, холодильник, кондиционер, бойлер, душевая кабина, ванна, стиральная машина. Телевизор, высокоскоростной интернет. Можно с детьми.

ФОТО



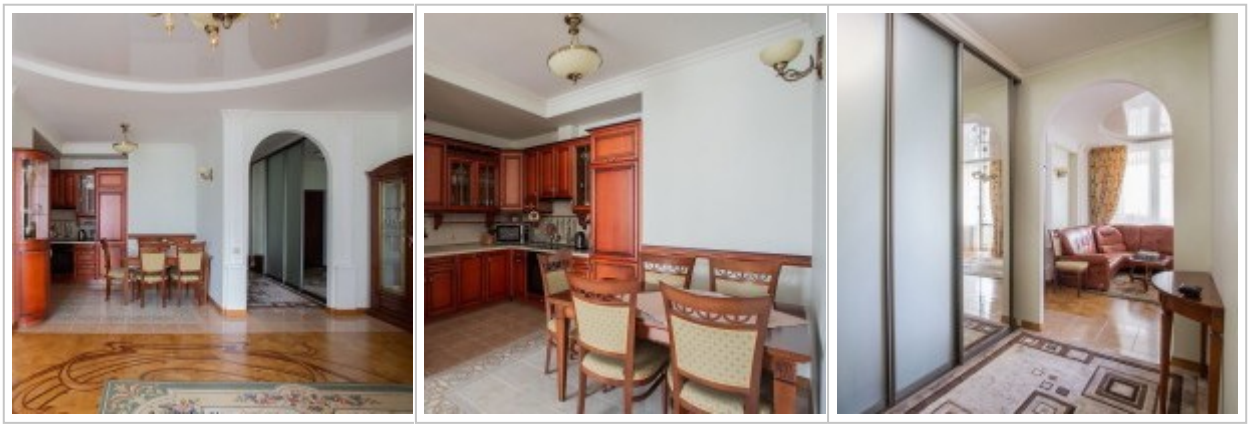

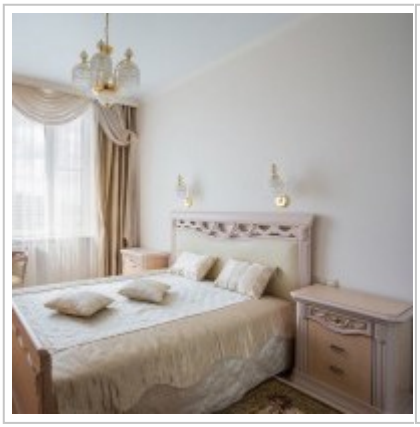




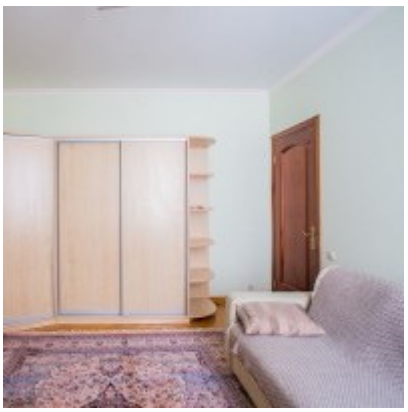






Bedroom
12 sq m
Hall
10 sq m
Kitchen-living
38 sq m
Bedroom
16 sq m
Bedroom
11 sq m
Loggia

Контакты

Телефон:	+7 (966) 380 1075
Email:	moscow-rentals@yandex.ru
Сайт:	moscow-rentals.ru
Рабочие дни:	Пн, Вт, Ср, Чт, Пт
Часы:	10:00 - 18:00
Категория:	Риелторские услуги
Услуги:	Аренда и продажа недвижимости

Данный сайт носит исключительно информационный характер и не является публичной офертой, определяемой положениями Статьи 437 Гражданского Кодекса РФ. Копирование материалов сайта возможно только с письменного разрешения администрации сайта.