Moscow-Rentals.ru
аренда и покупка

Россия, Москва, 1-Й Смоленский Пер, 17

220 000 RUB за месяц

ID объявления # 4325

ОПИСАНИЕ

Тип сделки:	в аренду на длительный срок
Тип недвижимости:	4-комн. кв.
Площадь (м²):	180 кв.м.
Минут до метро:	3 пешком
Метро:	Киевская, Краснопресненская, Смоленская
С/у:	3
Тип здания:	Новый дом бизнес класса
Этаж:	10 из 16
Вид из окон:	во двор
Парковочное место:	1
Удобства:	Холодильник, Стиральная машина, Телевизор, Кондиционер, Посудомоечная машина
Форма оплаты:	Наличные, Банковский перевод от физического лица, Банковский перевод от юридического лица
Доп. расходы нанимателя:	Депозит 100%, Счета за электричество, Счета за воду, Интернет
Особенности:	Можно с детьми младше 7 лет
Описание:	Сдается большая современная квартира в центре Москвы в ЖК класса Люкс.Квартира выполнена в классическом стиле с использованием

экологически чистых материалов. Оборудована всей необходимой мебелью и бытовой техникой. Имеет два полных сан узла оборудованные душевыми кабинами, джакузи ,ванной. Есть гостевой санузел. Две большие отдельные спальни. Кухня гостиная переходящая в кабинет .Пол с подогревом. В холле квартиры натуральный камень оникс. Две гардеробные комнаты.Окна выходят на набережную и двор. Подземный паркинг. Круглосуточная охрана ,огороженная территория,видио наблюдение,пропускная система,2 КПП. На территории детская площадка.

ФОТО





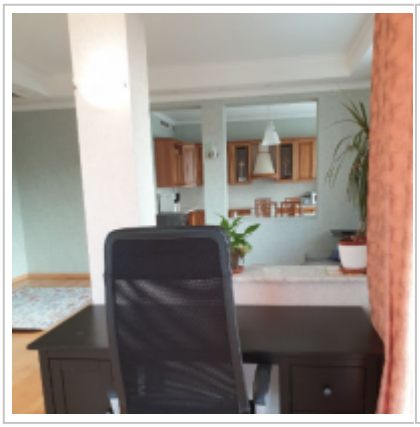
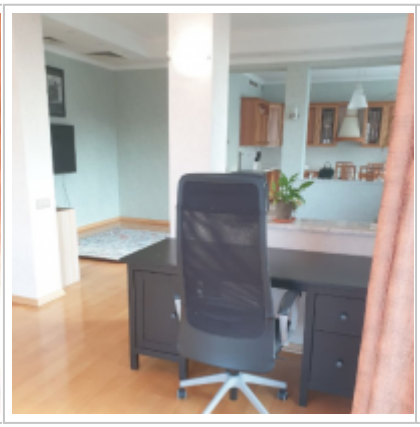







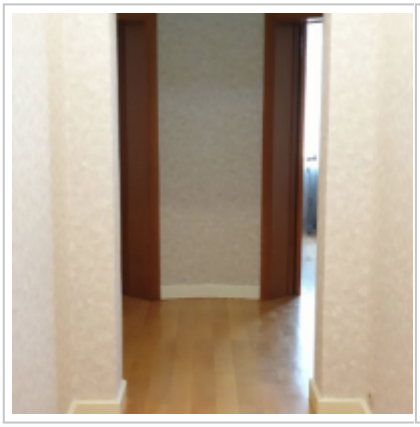

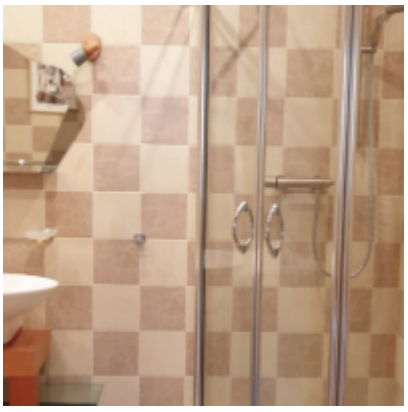

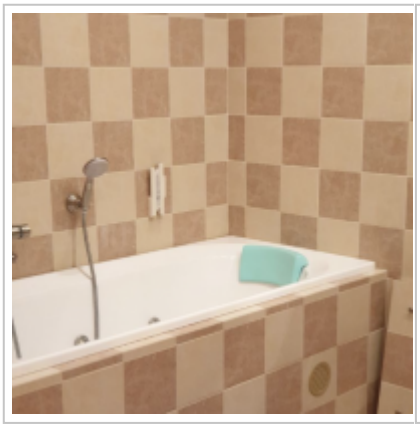



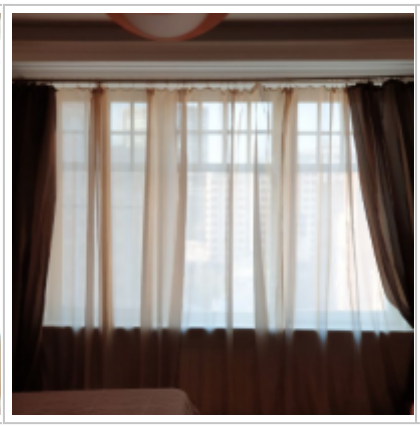

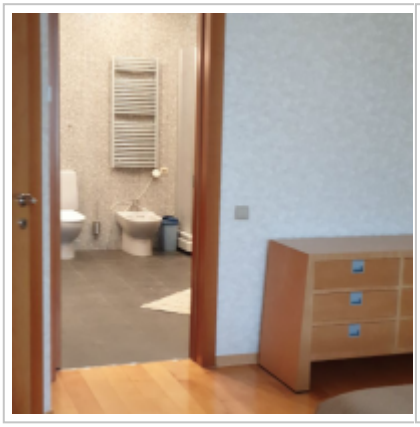






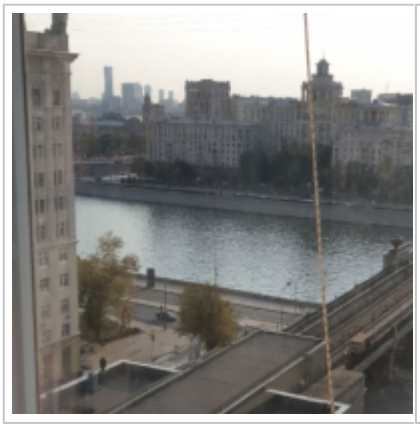



Контакты

Телефон:	+7 (966) 380 1075
Email:	moscow-rentals@yandex.ru
Сайт:	moscow-rentals.ru
Рабочие дни:	Пн, Вт, Ср, Чт, Пт
Часы:	10:00 - 18:00
Категория:	Риелторские услуги
Услуги:	Аренда и продажа недвижимости

Данный сайт носит исключительно информационный характер и не является публичной офертой, определяемой положениями Статьи 437 Гражданского Кодекса РФ. Копирование материалов сайта возможно только с письменного разрешения администрации сайта.