Moscow-Rentals.ru
аренда и покупка

Россия, Москва, Пер Хилков, 1

300 000 RUB за месяц

ID объявления # 4340

ОПИСАНИЕ

Тип сделки:	в аренду на длительный срок
Тип недвижимости:	3-комн. кв.
Площадь (м²):	120 кв.м.
Минут до метро:	7 пешком
Метро:	Кропоткинская, Парк Культуры
С/у:	3
Тип здания:	Новый дом бизнес класса
Этаж:	2 из 8
Парковочное место:	2
Удобства:	Холодильник, Стиральная машина, Телевизор, Кондиционер, Посудомоечная машина
Форма оплаты:	Наличные, Банковский перевод от физического лица, Банковский перевод от юридического лица
Доп. расходы нанимателя:	Депозит 100%, Счета за электричество, Счета за воду, Интернет

Описание: ЖК Остоженка Парк Палас. Охраняемый комплекс, в самом престижном районе Москвы. Две отдельные спальни, кухня, столовая-гостиная, гардеробная, три санузла. Ремонт выполнен в спокойных тонах, из качественных материалов. Два машино-места в подземном паркинге. Полный комплект дорогой мебели, и техники. Строго без животных.

ФОТО

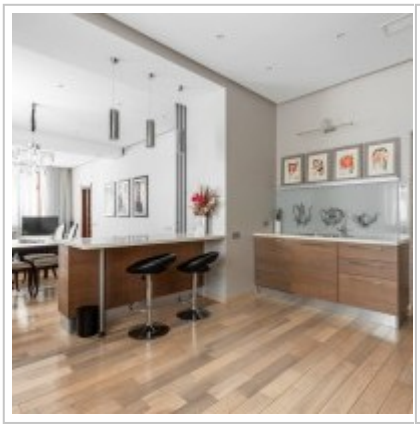
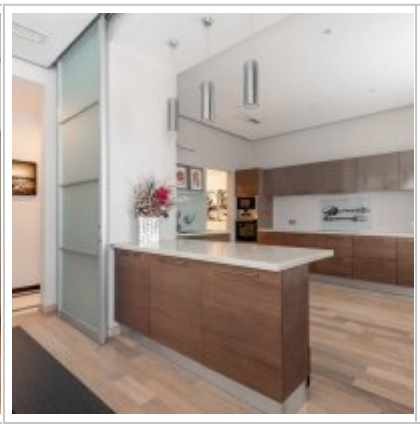

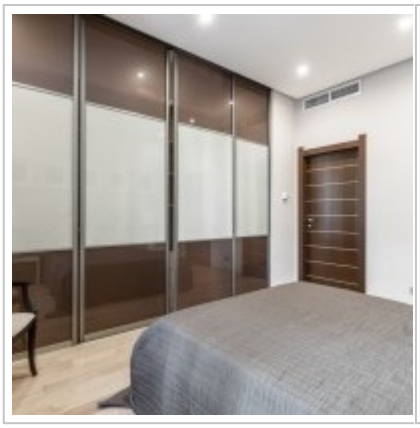

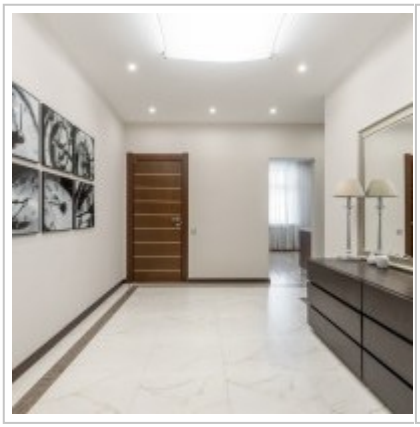
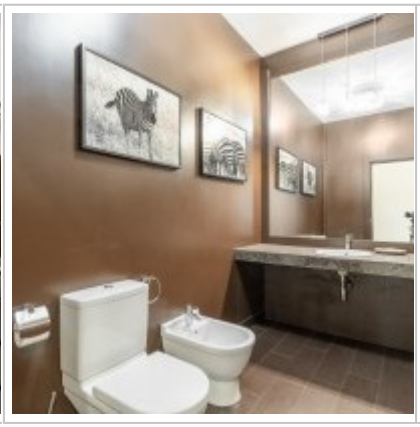

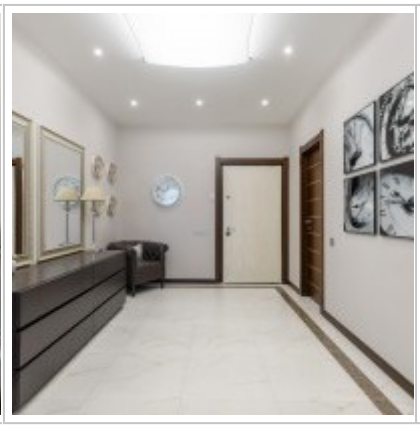
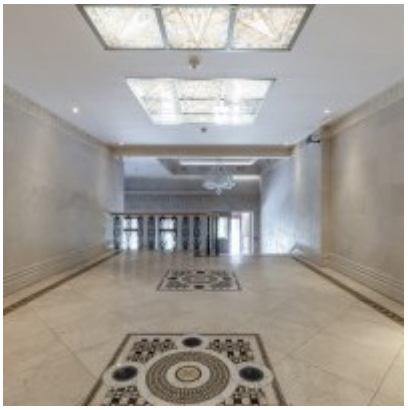

Kitchen
Living ro
Storage
Hall
W/C
Bathroom
Bedr
Entrance

Контакты

Телефон:	+7 (966) 380 1075
Email:	moscow-rentals@yandex.ru
Сайт:	moscow-rentals.ru
Рабочие дни:	Пн, Вт, Ср, Чт, Пт
Часы:	10:00 - 18:00
Категория:	Риелторские услуги
Услуги:	Аренда и продажа недвижимости

Данный сайт носит исключительно информационный характер и не является публичной офертой, определяемой положениями Статьи 437 Гражданского Кодекса РФ. Копирование материалов сайта возможно только с письменного разрешения администрации сайта.