Moscow-Rentals.ru
аренда и покупка

Россия, Москва, Малый Власьевский Пер, 14/23

370 000 RUB за месяц

ID объявления # 4351

ОПИСАНИЕ

Тип сделки:	в аренду на длительный срок
Тип недвижимости:	4-комн. кв.
Площадь (м²):	170 кв.м.
Минут до метро:	8 пешком
Метро:	Арбатская, Кропоткинская, Смоленская
Балкон:	1
С/у:	2
Тип здания:	Дореволюционный особняк
Этаж:	2 из 5
Вид из окон:	во двор и на улицу
Парковочное место:	Стихийная парковка во дворе
Удобства:	Холодильник, Стиральная машина, Сушильная машина для белья, Телевизор, Кондиционер, Посудомоечная машина, Бойлер
Форма оплаты:	Наличные, Банковский перевод от физического лица, Банковский перевод от юридического лица
Доп. расходы нанимателя:	Депозит 100%, Счета за электричество, Счета за воду, Интернет
Особенности:	Можно с детьми младше 7 лет
Описание:	Планировка: просторная гостиная с обеденной зоной, кухня, две спальни,

детская комната, два совмещенный санузла с ванной и душевой кабиной, гардеробная, постирочная, прихожая. Огороженная охраняемая территория. Наземный стихийный паркинг внутри двора. Развитая инфраструктура.

ФОТО











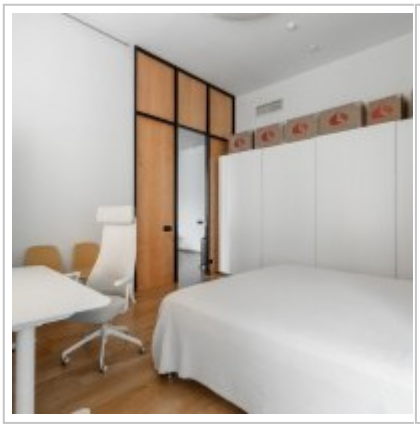
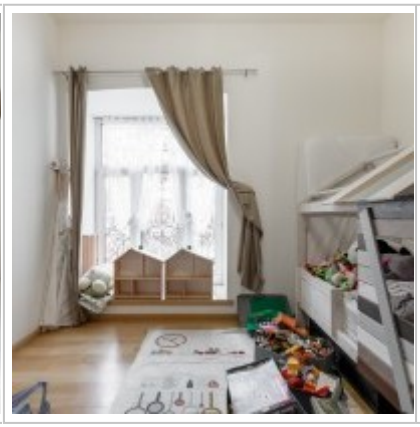


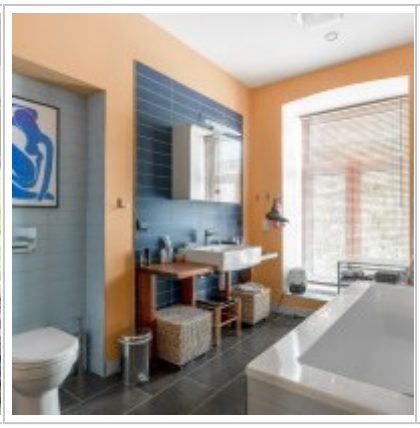
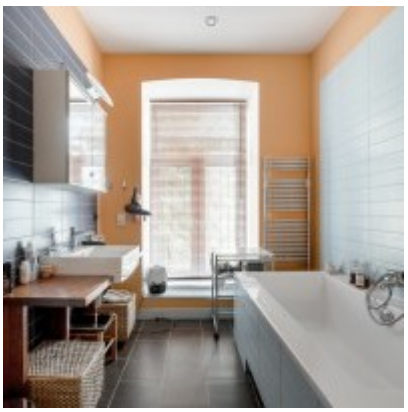
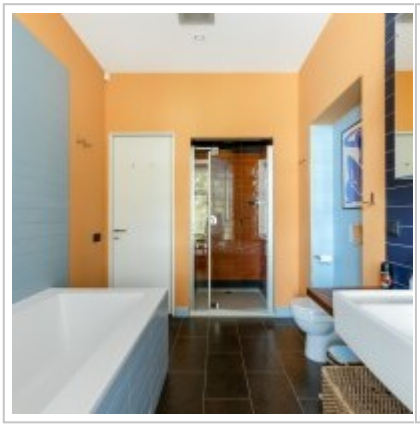






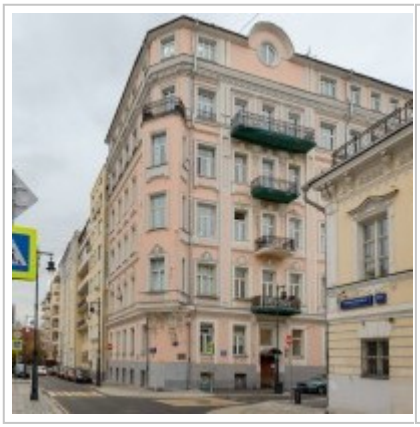

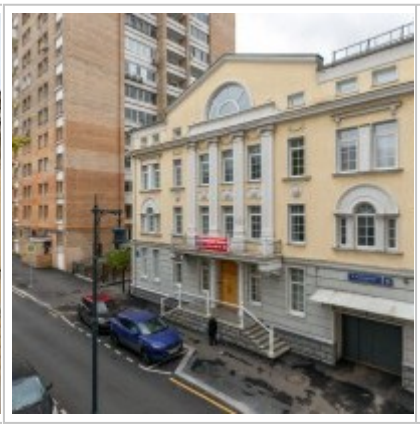

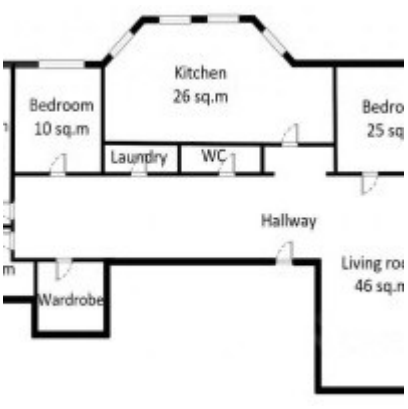

Контакты

Телефон:	+7 (966) 380 1075
Email:	moscow-rentals@yandex.ru
Сайт:	moscow-rentals.ru
Рабочие дни:	Пн, Вт, Ср, Чт, Пт
Часы:	10:00 - 18:00
Категория:	Риелторские услуги
Услуги:	Аренда и продажа недвижимости

Данный сайт носит исключительно информационный характер и не является публичной офертой, определяемой положениями Статьи 437 Гражданского Кодекса РФ. Копирование материалов сайта возможно только с письменного разрешения администрации сайта.