Moscow-Rentals.ru
аренда и покупка

Россия, Москва, Барыковский Пер, 6

600 000 RUB за месяц

ID объявления # 4352

ОПИСАНИЕ

Комиссия агентству:	50%
Тип сделки:	в аренду на длительный срок
Тип недвижимости:	4-комн. кв.
Площадь (м²):	162 кв.м.
Минут до метро:	7 пешком
Метро:	Арбатская, Кропоткинская, Парк Культуры
Балкон:	1
С/у:	2.5
Тип здания:	Дореволюционный особняк
Этаж:	2 из 9
Вид из окон:	во двор и на улицу
Парковочное место:	Есть возможность арендовать
Удобства:	Холодильник, Стиральная машина, Сушильная машина для белья, Телевизор, Кондиционер, Посудомоечная машина
Форма оплаты:	Наличные, Банковский перевод от физического лица, Банковский перевод от юридического лица
Доп. расходы нанимателя:	Депозит 100%, Счета за электричество, Счета за воду, Интернет

Особенности: Можно с детьми младше 7 лет

Описание: Предлагается стильная четырёхкомнатная квартира ЖК "Барыковские палаты". Жилой комплекс состоит из особняка, реконструированного в 2008 году. Планировка: просторная кухня-гостиная с обеденной зоной, две спальни, жилая комната (можно использовать как спальню или кабинет), два совмещенных санузла с ванной и душевой кабиной, гостевой санузел, гардеробная комната, постирочная, балкон, прихожая. Квартира меблирована, укомплектована необходимой бытовой техникой. Современный ремонт с использованием высококачественных материалов. Огороженная охраняемая территория. Презентабельная входная группа. Есть возможность арендовать машиноместо в подземном паркинге. В ближайшем доступе множество кафе и ресторанов.

ФОТО

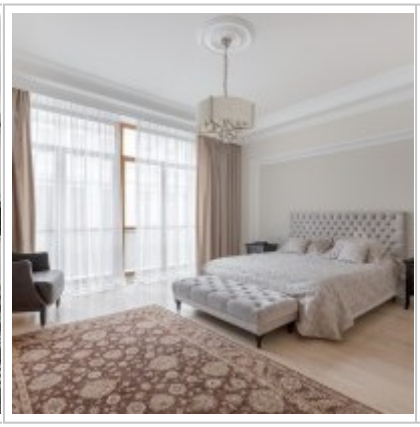

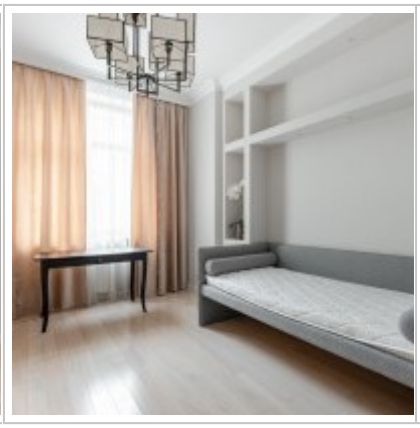
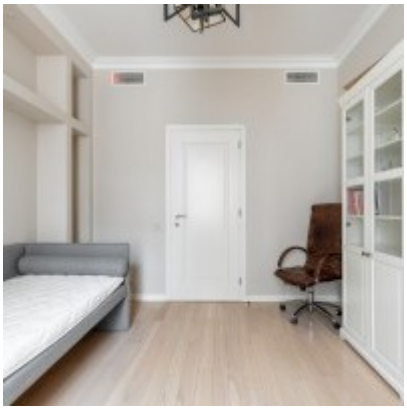

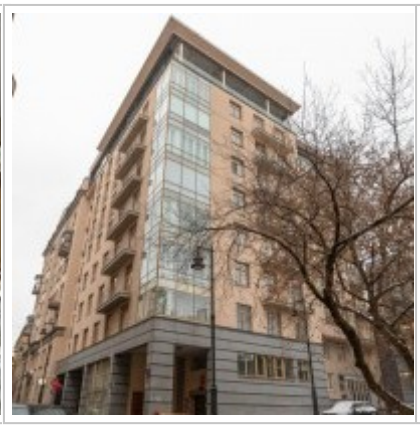

Контакты

Телефон:	+7 (966) 380 1075
Email:	moscow-rentals@yandex.ru
Сайт:	moscow-rentals.ru
Рабочие дни:	Пн, Вт, Ср, Чт, Пт
Часы:	10:00 - 18:00
Категория:	Агентство недвижимости
Услуги:	Аренда и продажа недвижимости

© Moscow Rentals, 2015. Все права защищены.

Данный сайт носит исключительно информационный характер и не является публичной офертой, определяемой положениями Статьи 437 Гражданского Кодекса РФ. Копирование материалов сайта возможно только с письменного разрешения администрации сайта.