Moscow-Rentals.ru
аренда и покупка

# Россия, Москва, 1-Й Обыденский Пер. 9/12

500 000 RUB за месяц

ID объявления # 4388

## ОПИСАНИЕ

| | |
|---|---|
| **Тип сделки:** | в аренду на длительный срок |
| **Тип недвижимости:** | 5-комн. кв. |
| **Площадь (м²):** | 181 кв.м. |
| **Минут до метро:** | 5 пешком |
| **Метро:** | Кропоткинская |
| **Комнаты (кв.м.):** | 70-17-16-12-11 |
| **Кухня (кв.м.):** | 7 |
| **С/у:** | 4 |
| **Тип здания:** | Дореволюционный особняк |
| **Этаж:** | 7 из 8 |
| **Вид из окон:** | во двор и на улицу |
| **Парковочное место:** | 1 |
| **Удобства:** | Холодильник, Стиральная машина, Сушильная машина для белья, Телевизор, Кондиционер, Посудомоечная машина |
| **Форма оплаты:** | Наличные, Банковский перевод от физического лица, Банковский перевод от юридического лица |
| **Доп. расходы нанимателя:** | Депозит 100%, Счета за электричество, Счета за воду, Интернет |

**Особенности:** Без мебели/ Вывоз, Можно с детьми младше 7 лет, Можно с животными

**Описание:** Двухуровневая квартира. 1-й уровень: гостиная, совмещенная с кухней, 3 спальни, 2 гардеробные, 3 санузла: 2 полных при спальнях и 1 гостевой, 2-й уровень: спальня с санузлом. Ремонт в современном стиле. Квартира без мебели. Гардеробная комната. Постирочная. Панорамный открытый вид из окон на 3 стороны света. Круглосуточная охрана в подъезде. 1 машиноместо.

## ФОТО

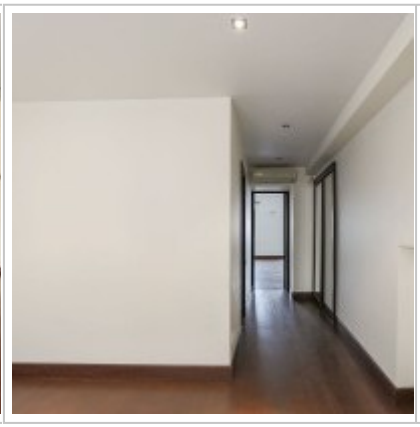

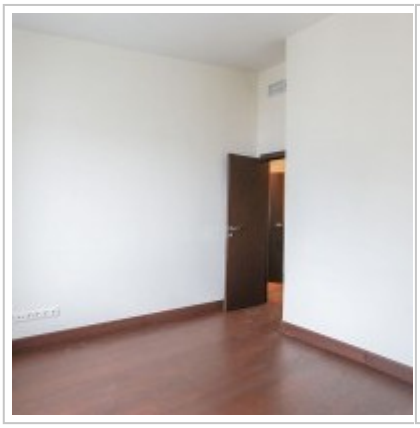

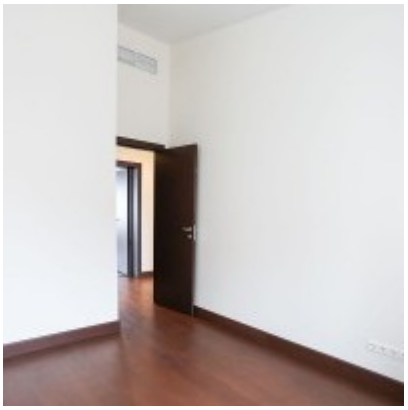

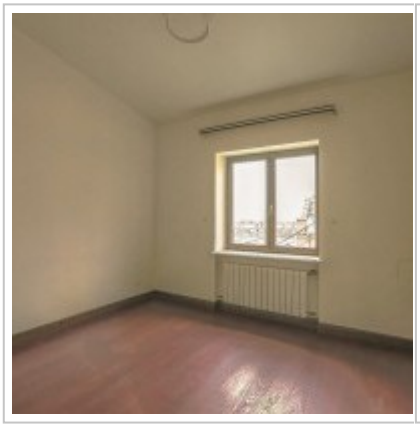
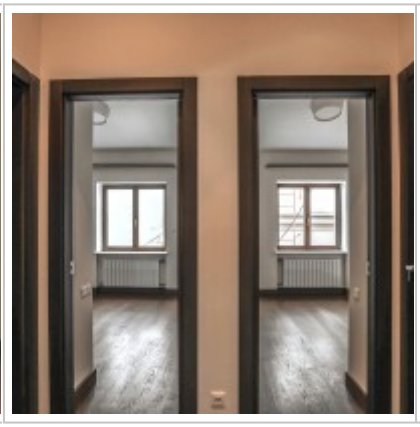

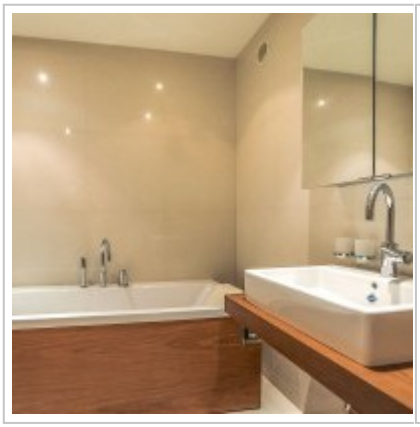

1-st floor
Kitchen
7 sq.m
Living room
90 sq.m
2-nd floor
Bathr
Bedroom
17 sq.m
Bathroom
Bedroom
15 sq.m
Bedroom
11 sq.m
Bedroom
12 sq.m

## Контакты

| | |
|---|---|
| Телефон: | +7 (966) 380 1075 |
| Email: | moscow-rentals@yandex.ru |
| Сайт: | moscow-rentals.ru |
| Рабочие дни: | Пн, Вт, Ср, Чт, Пт |
| Часы: | 10:00 - 18:00 |
| Категория: | Агентство недвижимости |
| Услуги: | Аренда и продажа недвижимости |

---

Данный сайт носит исключительно информационный характер и не является публичной офертой, определяемой положениями Статьи 437 Гражданского Кодекса РФ. Копирование материалов сайта возможно только с письменного разрешения администрации сайта.