Moscow-Rentals.ru
аренда и покупка

Россия, Москва, 1-Я Тверская-Ямская Ул, 11

180 000 RUB за месяц

ID объявления # 4390

ОПИСАНИЕ



Тип сделки:	в аренду на длительный срок
Тип недвижимости:	3-комн. кв.
Площадь (м²):	88 кв.м.
Минут до метро:	5 пешком
Метро:	Белорусская, Маяковская
С/у:	1
Тип здания:	Сталинское
Этаж:	2 из 8
Вид из окон:	во двор и на улицу
Парковочное место:	1
Удобства:	Холодильник, Стиральная машина, Телевизор, Кондиционер, Микроволновая печь, Посудомоечная машина
Форма оплаты:	Наличные, Банковский перевод от физического лица, Банковский перевод от юридического лица
Доп. расходы нанимателя:	Депозит 100%, Счета за электричество, Счета за воду, Интернет
Особенности:	Можно с детьми младше 7 лет, Можно с животными
Описание:	Модная светлая просторная квартира на первой линии Тверской, фронтальный дом. Гостиная, спальня, кухня, гардеробная комната, ванная

комната (с душевой кабиной). Очень высокий первый этаж (по факту второй) под квартирой салон красоты. Парковочное место во дворе включено в стоимость. Есть пандус для коляски, не нужно пользоваться лифтом, игровая площадка во дворе.

ФОТО

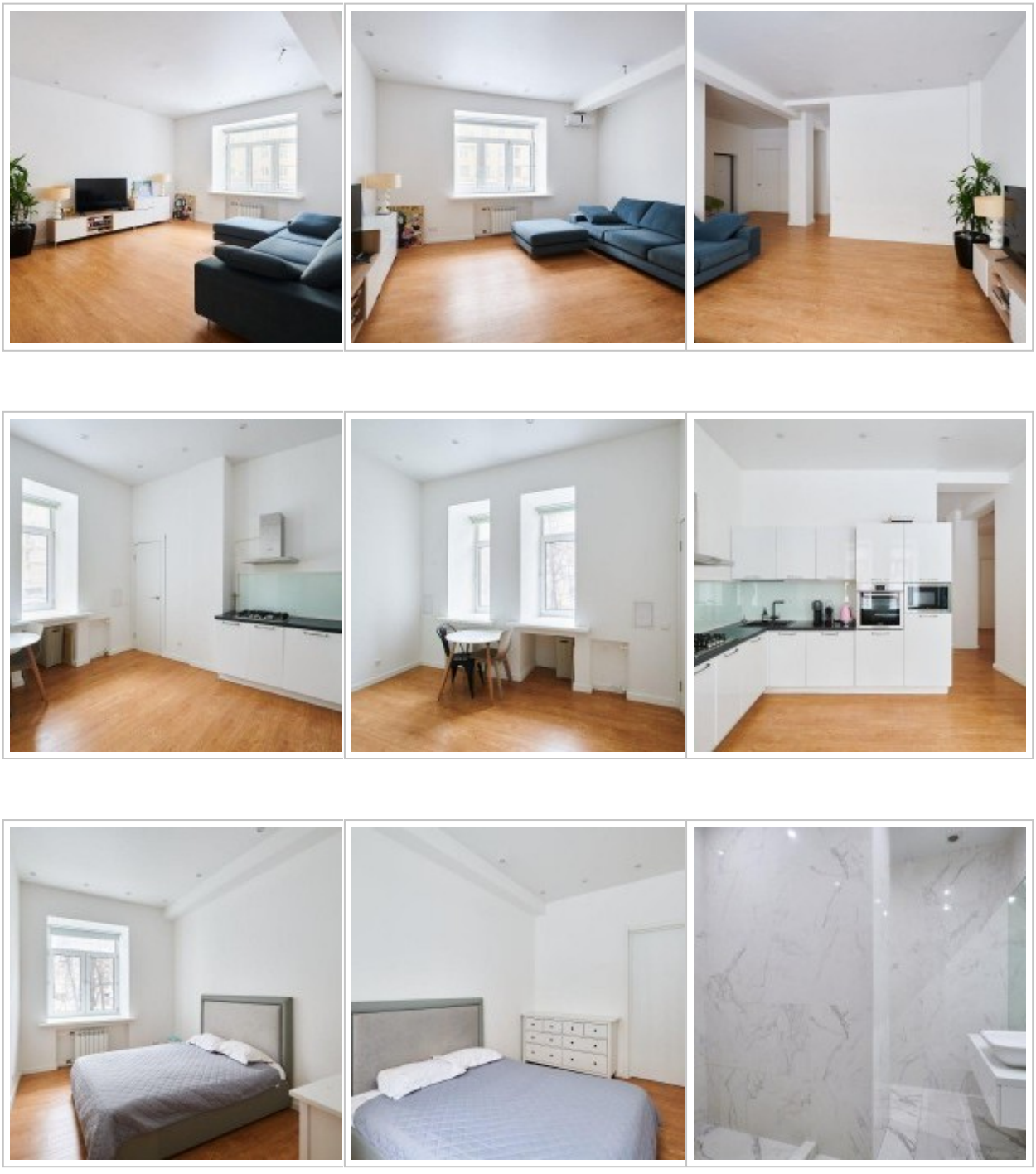


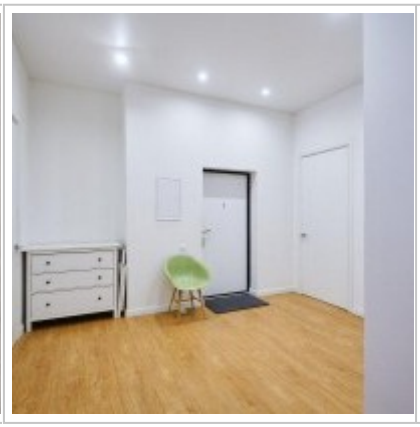







Контакты

Телефон:	+7 (966) 380 1075
Email:	moscow-rentals@yandex.ru
Сайт:	moscow-rentals.ru
Рабочие дни:	Пн, Вт, Ср, Чт, Пт
Часы:	10:00 - 18:00
Категория:	Риелторские услуги
Услуги:	Аренда и продажа недвижимости

Данный сайт носит исключительно информационный характер и не является публичной офертой, определяемой положениями Статьи 437 Гражданского Кодекса РФ. Копирование материалов сайта возможно только с письменного разрешения администрации сайта.