Moscow-Rentals.ru
аренда и покупка

Россия, Москва, Ул Смоленская, 10

130 000 RUB за месяц

ID объявления # 4414

ОПИСАНИЕ

Тип сделки:	в аренду на длительный срок
Тип недвижимости:	3-комн. кв.
Площадь (м²):	70 кв.м.
Минут до метро:	8 пешком
Метро:	Смоленская
Балкон:	1
С/у:	1
Тип здания:	Кирпичное
Этаж:	7 из 9
Парковочное место:	Стихийная парковка во дворе
Удобства:	Холодильник, Стиральная машина, Телевизор, Кондиционер, Посудомоечная машина, Бойлер
Форма оплаты:	Наличные, Банковский перевод от физического лица, Банковский перевод от юридического лица
Доп. расходы нанимателя:	Депозит 100%, Счета за электричество, Счета за воду, Интернет
Описание:	Функциональная планировка: кухня-гостиная, спальня с застекленным балконом, гостевая комната, 1 раздельный санузел с джакузи-душевой кабиной, холл. Квартира полностью меблирована. Чистый подъезд. Видеонаблюдение. Огороженный двор, въезд во двор через шлагбаум,

парковка во дворе дома. У дома набережная с беговыми дорожками и скверами.

ФОТО

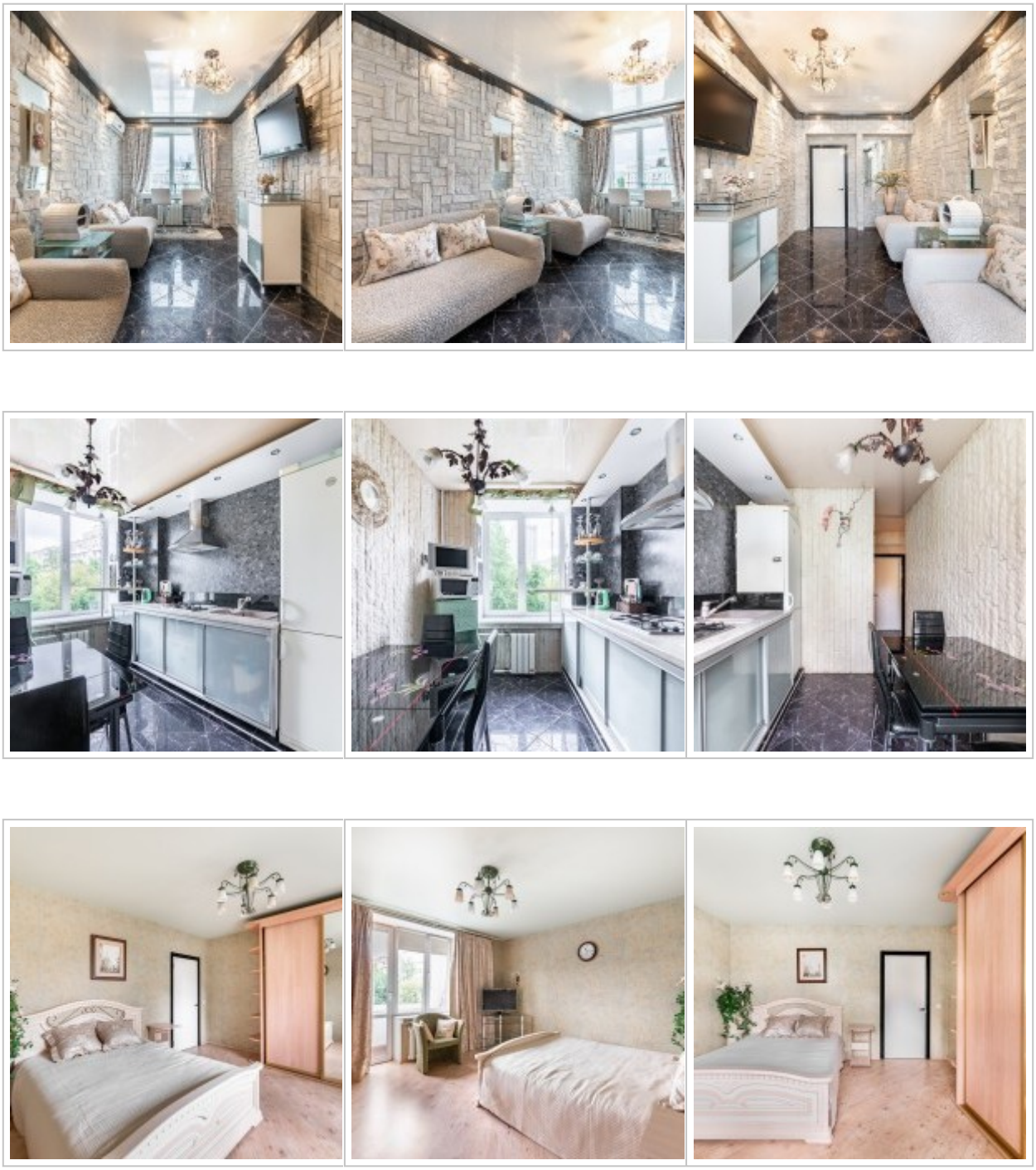








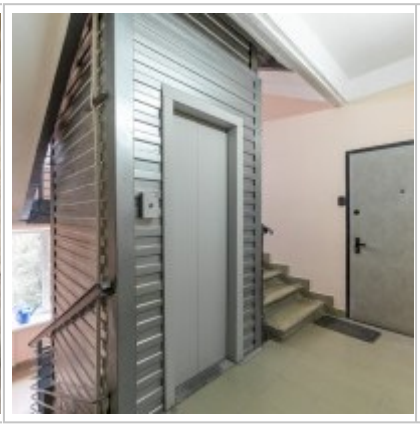









Контакты

Телефон:	+7 (966) 380 1075
Email:	moscow-rentals@yandex.ru
Сайт:	moscow-rentals.ru
Рабочие дни:	Пн, Вт, Ср, Чт, Пт
Часы:	10:00 - 18:00
Категория:	Риелторские услуги
Услуги:	Аренда и продажа недвижимости

Данный сайт носит исключительно информационный характер и не является публичной офертой, определяемой положениями Статьи 437 Гражданского Кодекса РФ. Копирование материалов сайта возможно только с письменного разрешения администрации сайта.