Moscow-Rentals.ru
аренда и покупка

Россия, Москва, 1-Я Тверская-Ямская Ул, 7

165 000 RUB за месяц

ID объявления # 4418

ОПИСАНИЕ

Тип сделки:	в аренду на длительный срок
Тип недвижимости:	3-комн. кв.
Площадь (м²):	100 кв.м.
Минут до метро:	5 пешком
Метро:	Белорусская, Маяковская
Кухня (кв.м.):	23
Балкон:	1
С/у:	2
Тип здания:	Кирпичное
Этаж:	6 из 9
Вид из окон:	во двор и на улицу
Парковочное место:	1
Удобства:	Холодильник, Стиральная машина, Телевизор, Кондиционер, Посудомоечная машина, Бойлер
Форма оплаты:	Наличные, Банковский перевод от физического лица, Банковский перевод от юридического лица
Доп. расходы нанимателя:	Депозит 100%, Счета за электричество, Счета за воду, Интернет

Особенности: Можно с детьми младше 7 лет, Можно с животными

Описание: Стильная 3-комнатная квартира в кирпичном доме. Потолки 3 м. Квартира полностью с мебелью, вывоз обсуждается. Консьерж. Окна выходят на обе стороны. Есть лоджия.

ФОТО







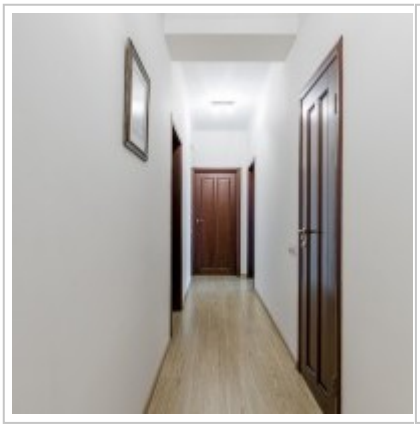











Контакты

Телефон:	+7 (966) 380 1075
Email:	moscow-rentals@yandex.ru
Сайт:	moscow-rentals.ru
Рабочие дни:	Пн, Вт, Ср, Чт, Пт
Часы:	10:00 - 18:00
Категория:	Риелторские услуги
Услуги:	Аренда и продажа недвижимости

Данный сайт носит исключительно информационный характер и не является публичной офертой, определяемой положениями Статьи 437 Гражданского Кодекса РФ. Копирование материалов сайта возможно только с письменного разрешения администрации сайта.