Moscow-Rentals.ru
аренда и покупка

Россия, Москва, Мытная Ул, 7С1

200 000 RUB за месяц

ID объявления # 4426

ОПИСАНИЕ

Тип сделки:	в аренду на длительный срок
Тип недвижимости:	3-комн. кв.
Площадь (м²):	139 кв.м.
Минут до метро:	9 пешком
Метро:	Добрынинская, Октябрьская, Серпуховская
Кухня (кв.м.):	15
Балкон:	2
С/у:	2
Тип здания:	Новый дом бизнес класса
Этаж:	8 из 14
Вид из окон:	во двор
Парковочное место:	Есть возможность арендовать
Удобства:	Холодильник, Стиральная машина, Телевизор, Кондиционер, Посудомоечная машина
Форма оплаты:	Наличные, Банковский перевод от физического лица, Банковский перевод от юридического лица
Доп. расходы нанимателя:	Депозит 100%, Счета за электричество, Счета за воду, Интернет
Описание:	ЖК Английский квартал. В гостиной оборудована ТВ зона с удобным

диваном с реклайнерами. Студия-Кухня, совмещенная с гостиной, 2 изолированные спальни (основная-с двуспальной кроватью, вторая-детская с односпальной кроватью и гардеробной комнатой), 2 совм. сан.узла (один с душ.кабиной, второй с ванной), отдельно постирочная комната со СМА с сушкой и ионизацией. Имеется еще одна гардеробная комната. 2 лоджии.

ФОТО

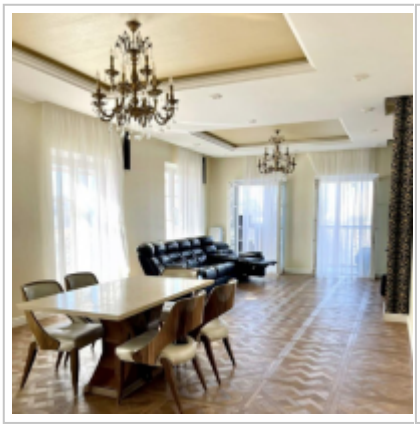














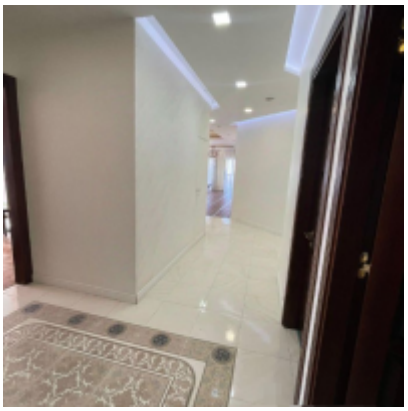

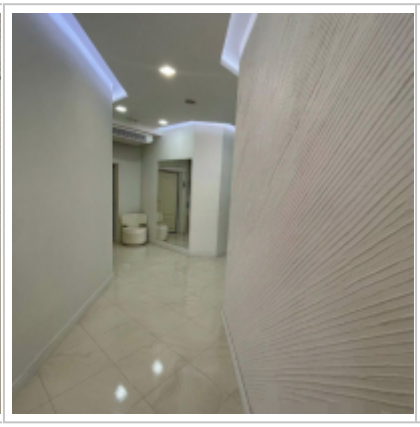


Контакты

Телефон:	+7 (966) 380 1075
Email:	moscow-rentals@yandex.ru
Сайт:	moscow-rentals.ru
Рабочие дни:	Пн, Вт, Ср, Чт, Пт
Часы:	10:00 - 18:00
Категория:	Риелторские услуги
Услуги:	Аренда и продажа недвижимости

Данный сайт носит исключительно информационный характер и не является публичной офертой, определяемой положениями Статьи 437 Гражданского Кодекса РФ. Копирование материалов сайта возможно только с письменного разрешения администрации сайта.