Moscow-Rentals.ru
аренда и покупка

Россия, Москва, Ул Шаболовка, 10К1

180 000 RUB за месяц

ID объявления # 4427

ОПИСАНИЕ

Тип сделки:	в аренду на длительный срок
Тип недвижимости:	3-комн. кв.
Площадь (м²):	112 кв.м.
Минут до метро:	9 пешком
Метро:	Добрынинская, Октябрьская
Комнаты (кв.м.):	50-20-12
С/у:	1
Тип здания:	Новый дом бизнес класса
Этаж:	14 из 18
Вид из окон:	на улицу
Парковочное место:	Есть возможность арендовать
Удобства:	Холодильник, Стиральная машина, Телевизор, Кондиционер
Форма оплаты:	Наличные, Банковский перевод от физического лица, Банковский перевод от юридического лица
Доп. расходы нанимателя:	Депозит 100%, Счета за электричество, Счета за воду

Описание:	ЖК Созвездие-Капитал 2. Самая видовая квартира жилого комплекса бизнес-класса с огороженной охраняемой территорией. В подьезде охрана. В доме подземный паркинг, гостевая парковка.

ФОТО





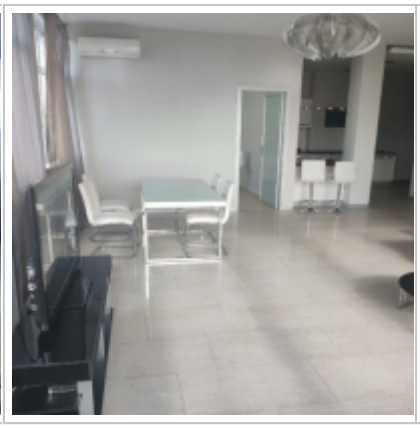

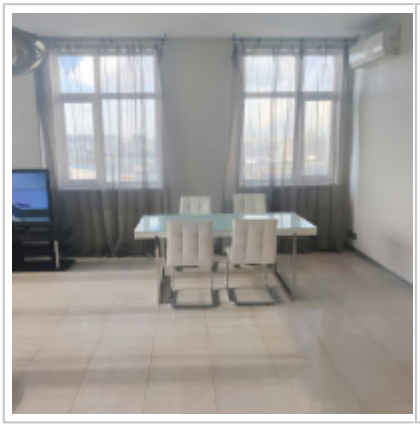





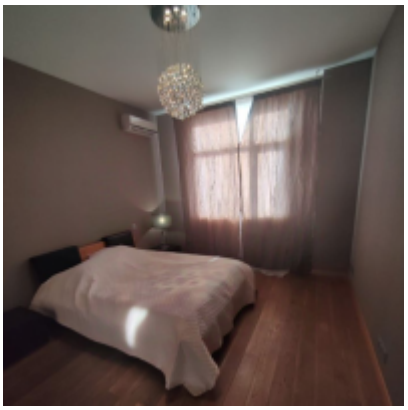



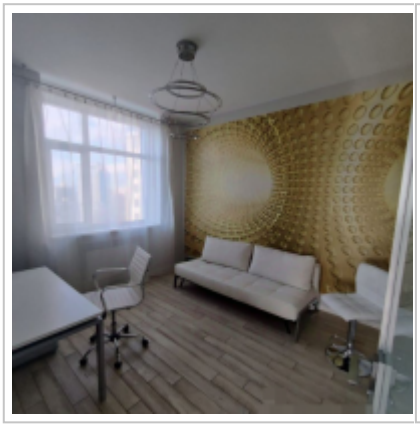
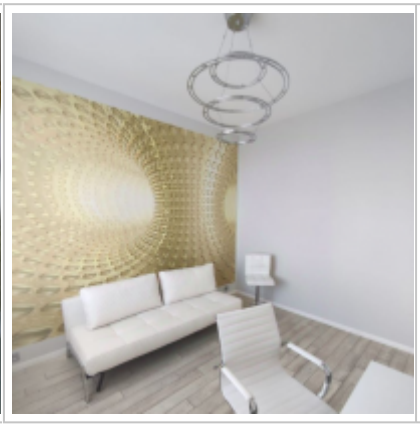






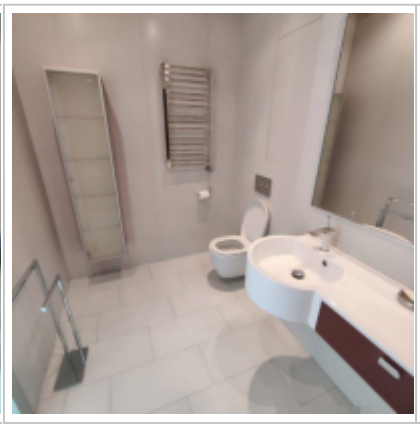
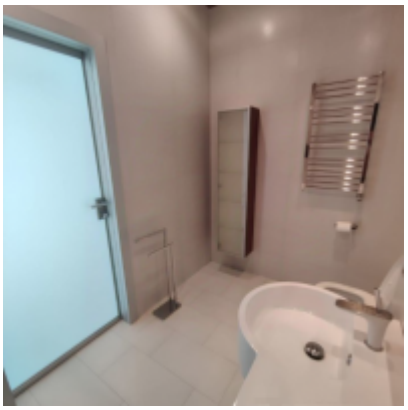

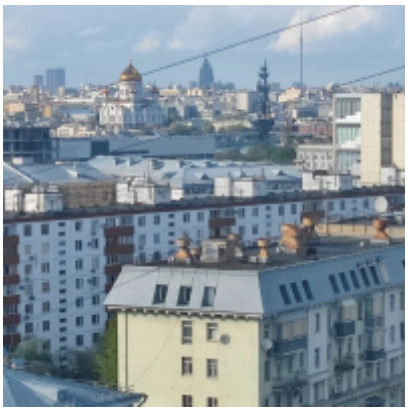

Контакты

Телефон:	+7 (966) 380 1075
Email:	moscow-rentals@yandex.ru
Сайт:	moscow-rentals.ru
Рабочие дни:	Пн, Вт, Ср, Чт, Пт
Часы:	10:00 - 18:00
Категория:	Риелторские услуги
Услуги:	Аренда и продажа недвижимости

Данный сайт носит исключительно информационный характер и не является публичной офертой, определяемой положениями Статьи 437 Гражданского Кодекса РФ. Копирование материалов сайта возможно только с письменного разрешения администрации сайта.