Moscow-Rentals.ru
аренда и покупка

Россия, Москва, Ул Орджоникидзе, 1

250 000 RUB за месяц

ID объявления # 4445

ОПИСАНИЕ

Комиссия агентству:	100%
Тип сделки:	в аренду на длительный срок
Тип недвижимости:	3-комн. кв.
Площадь (м²):	107 кв.м.
Минут до метро:	12 пешком
Метро:	Тульская, Шаболовская
С/у:	2
Тип здания:	Кирпичное
Этаж:	3 из 18
Парковочное место:	Есть возможность арендовать
Удобства:	Холодильник, Стиральная машина, Телевизор, Кондиционер, Посудомоечная машина
Форма оплаты:	Наличные, Банковский перевод от физического лица, Банковский перевод от юридического лица
Доп. расходы нанимателя:	Депозит 100%, Счета за электричество, Счета за воду, Интернет
Описание:	Планировка: просторная гостиная, кухня с обеденной зоной, две спальни, гардеробная комната, два совмещенных санузла с ванной и душевой кабиной, гостевой санузел, прихожая. Квартира меблирована, укомплектована необходимой бытовой техникой. В квартире выполнен

стильный дизайнерский ремонт. Огороженная охраняемая территория. Презентабельная входная группа, консьерж. Машиноместо (на две машины, клаус-система) возможно арендовать. Развитая инфраструктура: магазины, СПА салон, банк, спортивный центр, детский игровой клуб.

ФОТО

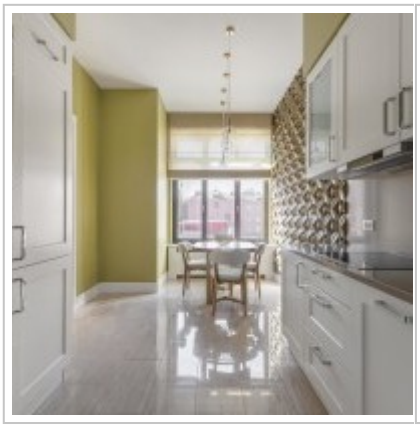

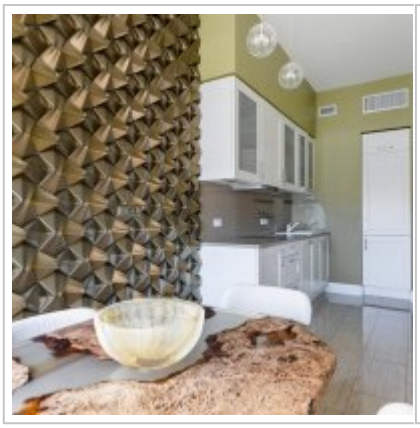
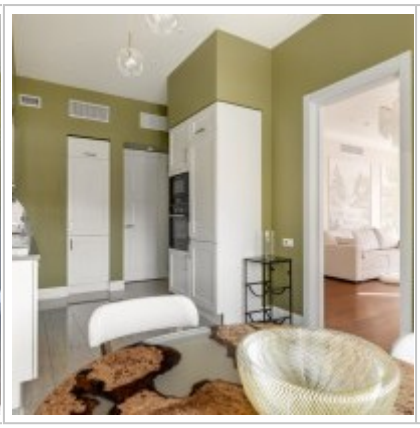
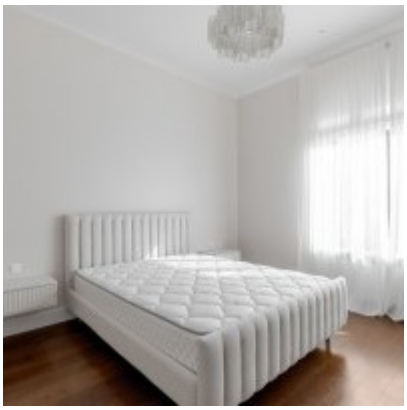

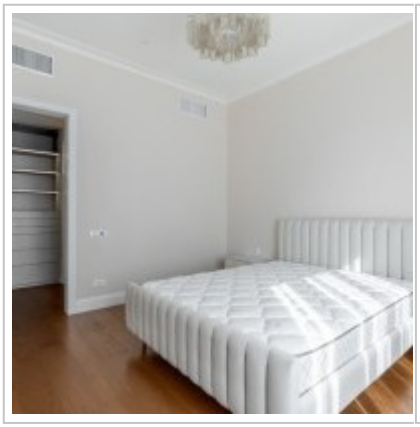

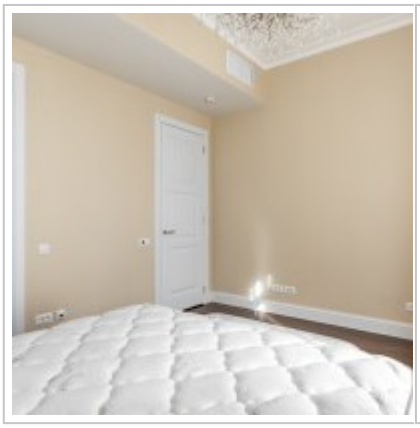

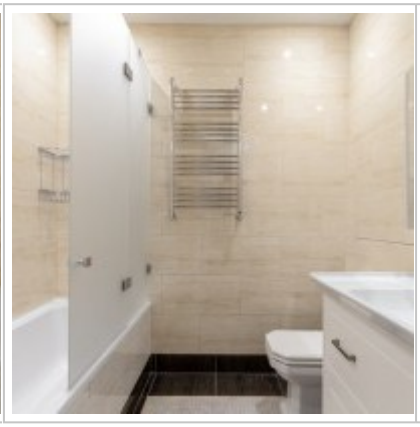

Living room
Kitchen
Bedroom
Bathroom
Laundry
Hall
Entrance
Bedroom
Wardrobe
Bathroom

Контакты

Телефон:	+7 (966) 380 1075
Email:	moscow-rentals@yandex.ru
Сайт:	moscow-rentals.ru
Рабочие дни:	Пн, Вт, Ср, Чт, Пт
Часы:	10:00 - 18:00
Категория:	Агентство недвижимости
Услуги:	Аренда и продажа недвижимости

© Moscow Rentals, 2015. Все права защищены.

Данный сайт носит исключительно информационный характер и не является публичной офертой, определяемой положениями Статьи 437 Гражданского Кодекса РФ. Копирование материалов сайта возможно только с письменного разрешения администрации сайта.