Moscow-Rentals.ru
аренда и покупка

Россия, Москва, Мытная Ул, 7С2

300 000 RUB за месяц

ID объявления # 4449

ОПИСАНИЕ

Тип сделки:	в аренду на длительный срок
Тип недвижимости:	3-комн. кв.
Площадь (м²):	130 кв.м.
Минут до метро:	8 пешком
Метро:	Добрынинская, Серпуховская, Шаболовская
Балкон:	2
С/у:	2
Тип здания:	Новый дом бизнес класса
Этаж:	11 из 17
Вид из окон:	во двор
Парковочное место:	1
Удобства:	Холодильник, Стиральная машина, Телевизор, Кондиционер, Посудомоечная машина
Форма оплаты:	Наличные, Банковский перевод от физического лица, Банковский перевод от юридического лица
Доп. расходы нанимателя:	Депозит 100%, Счета за электричество, Счета за воду, Интернет
Описание:	Просторная, светлая и уютная квартира на 11 этаже башни "Британика" в ЖК премиум-класса "Английский Квартал". В квартире есть большой зал с

панорамными окнами, которые позволяют насладиться видом на центр столицы, Кремль, Москва-сити и Храм Христа Спасителя. Квартира оборудована всей необходимой техникой и кондиционерами в каждой комнате. Подогрев полов в большой лоджии позволяет наслаждаться видами даже зимой. Имеется бойлер, а также постирочная комната. В стоимость аренды также входит одно подземное машиноместо. Безопасность обеспечивается наличием металлического ограждения, пропускной системы на КПП, круглосуточного видеомониторинга территории, консьержей и охранной сигнализации. Подъезды оборудованы видео-домофонами. Подземный двухуровневый паркинг расположен под комплексом.

ФОТО

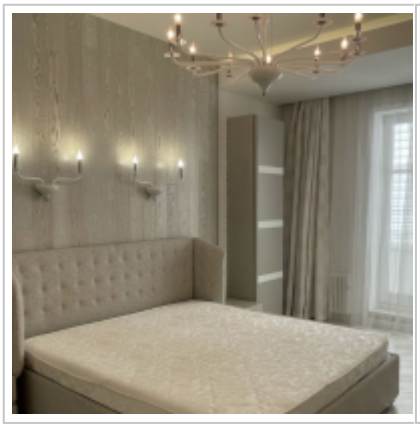

Контакты

Телефон:	+7 (966) 380 1075
Email:	moscow-rentals@yandex.ru
Сайт:	moscow-rentals.ru
Рабочие дни:	Пн, Вт, Ср, Чт, Пт
Часы:	10:00 - 18:00
Категория:	Агентство недвижимости
Услуги:	Аренда и продажа недвижимости

Данный сайт носит исключительно информационный характер и не является публичной офертой, определяемой положениями Статьи 437 Гражданского Кодекса РФ. Копирование материалов сайта возможно только с письменного разрешения администрации сайта.