Moscow-Rentals.ru
аренда и покупка

Россия, Москва, Ул Остоженка, 5

300 000 RUB за месяц

ID объявления # 4470

ОПИСАНИЕ

Тип сделки:	в аренду на длительный срок
Тип недвижимости:	4-комн. кв.
Площадь (м²):	120 кв.м.
Минут до метро:	4 пешком
Метро:	Боровицкая, Кропоткинская, Парк Культуры
Кухня (кв.м.):	15
С/у:	2.5
Тип здания:	Кирпичное
Этаж:	6 из 7
Удобства:	Холодильник, Стиральная машина, Телевизор, Кондиционер, Посудомоечная машина
Форма оплаты:	Наличные, Банковский перевод от физического лица, Банковский перевод от юридического лица
Доп. расходы нанимателя:	Депозит 100%, Счета за электричество, Счета за воду, Интернет
Особенности:	Без мебели/ Вывоз

Описание: Предлагается 4-х комнатная квартира с новым ремонтом в Дореволюционном доме. Огороженная территория, презентабельный подъезд. Планировка: гостиная, 3 спальни, кухня, два санузла (две ванных и два туалета).

ФОТО



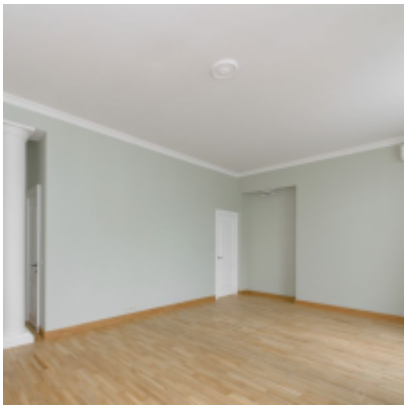








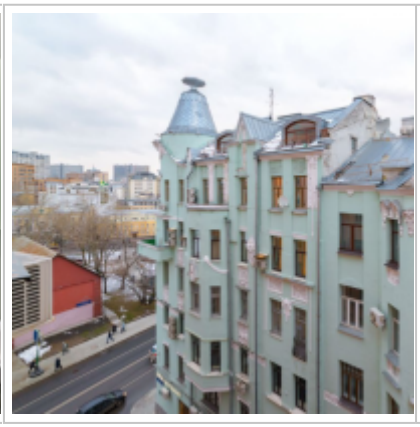


Контакты

Телефон:	+7 (966) 380 1075
Email:	moscow-rentals@yandex.ru
Сайт:	moscow-rentals.ru
Рабочие дни:	Пн, Вт, Ср, Чт, Пт
Часы:	10:00 - 18:00
Категория:	Риелторские услуги
Услуги:	Аренда и продажа недвижимости

Данный сайт носит исключительно информационный характер и не является публичной офертой, определяемой положениями Статьи 437 Гражданского Кодекса РФ. Копирование материалов сайта возможно только с письменного разрешения администрации сайта.