Moscow-Rentals.ru
аренда и покупка

Россия, Москва, 1-Й Смоленский Пер, 21

400 000 RUB за месяц

ID объявления # 4476

ОПИСАНИЕ

Тип сделки:	в аренду на длительный срок
Тип недвижимости:	3-комн. кв.
Площадь (м²):	110 кв.м.
Минут до метро:	3 пешком
Метро:	Киевская, Смоленская
Балкон:	1
С/у:	2
Тип здания:	Новый дом бизнес класса
Этаж:	5 из 7
Вид из окон:	во двор
Парковочное место:	Есть возможность арендовать
Удобства:	Холодильник, Стиральная машина, Телевизор, Кондиционер, Посудомоечная машина
Форма оплаты:	Наличные, Банковский перевод от физического лица, Банковский перевод от юридического лица
Доп. расходы нанимателя:	Депозит 100%, Счета за электричество, Счета за воду, Интернет

Описание:	Трехкомнатные апартаменты в современном клубном доме премиум-класса "Smolensky De Luxe".

ФОТО







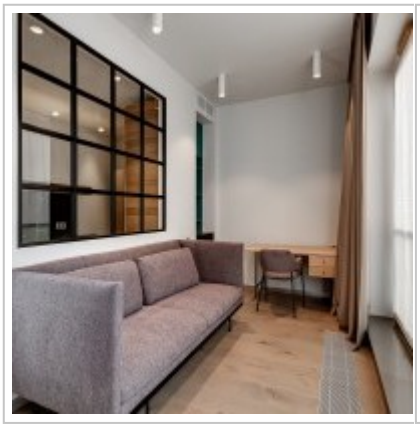


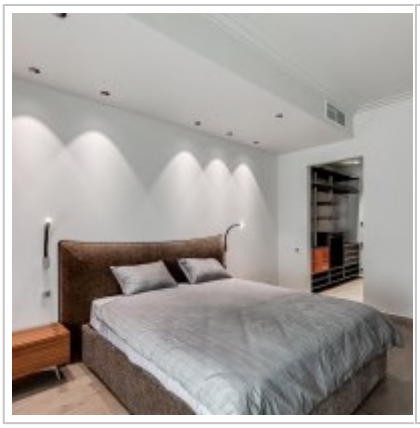
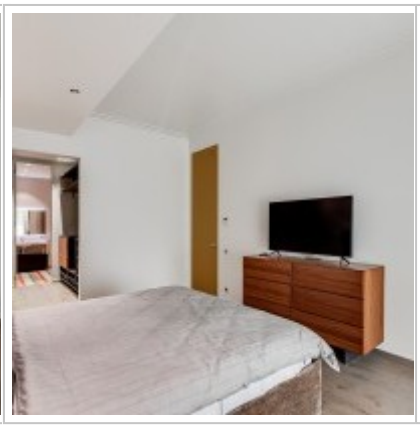













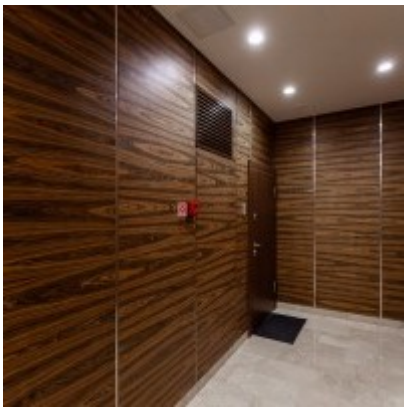
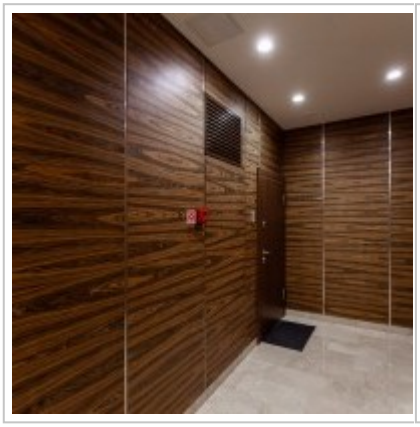










Контакты

Телефон:	+7 (966) 380 1075
Email:	moscow-rentals@yandex.ru
Сайт:	moscow-rentals.ru
Рабочие дни:	Пн, Вт, Ср, Чт, Пт
Часы:	10:00 - 18:00
Категория:	Риелторские услуги
Услуги:	Аренда и продажа недвижимости

Данный сайт носит исключительно информационный характер и не является публичной офертой, определяемой положениями Статьи 437 Гражданского Кодекса РФ. Копирование материалов сайта возможно только с письменного разрешения администрации сайта.