Moscow-Rentals.ru
аренда и покупка

Россия, Москва, Ул Удальцова, 27

90 000 RUB за месяц

ID объявления # 462

ОПИСАНИЕ

Тип сделки:	в аренду на длительный срок
Тип недвижимости:	3-комн. кв.
Площадь (м²):	100 кв.м.
Минут до метро:	5 пешком
Метро:	Проспект Вернадского
Комнаты (кв.м.):	40-20-16 м2
Кухня (кв.м.):	14
Балкон:	1
С/у:	2
Тип здания:	Новый дом бизнес класса
Этаж:	7 из 22
Парковочное место:	Есть возможность арендовать
Удобства:	Холодильник, Стиральная машина, Микроволновая печь, Постельное белье и полотенца, Посудомоечная машина, Бойлер

ФОТО

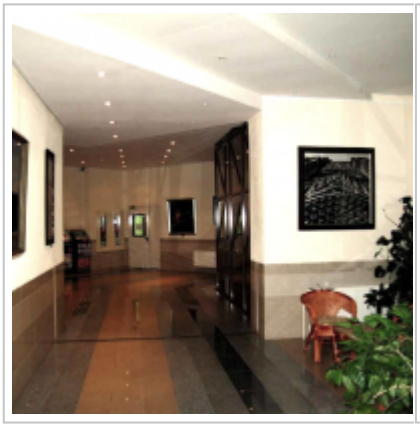

Контакты

Телефон:	+7 (966) 380 1075
Email:	moscow-rentals@yandex.ru
Сайт:	moscow-rentals.ru
Рабочие дни:	Пн, Вт, Ср, Чт, Пт
Часы:	10:00 - 18:00
Категория:	Агентство недвижимости
Услуги:	Аренда и продажа недвижимости

Данный сайт носит исключительно информационный характер и не является публичной офертой, определяемой положениями Статьи 437 Гражданского Кодекса РФ. Копирование материалов сайта возможно только с письменного разрешения администрации сайта.