Moscow-Rentals.ru
аренда и покупка

Россия, Москва, Бутиковский Переулок, 3

450 000 RUB за месяц

ID объявления # 4675

ОПИСАНИЕ

Тип сделки:	в аренду на длительный срок
Тип недвижимости:	3-комн. кв.
Площадь (м²):	149 кв.м.
Минут до метро:	10 пешком
Метро:	Боровицкая, Кропоткинская, Парк Культуры
С/у:	2
Тип здания:	Новый дом бизнес класса
Этаж:	4 из 6
Вид из окон:	во двор
Парковочное место:	2
Удобства:	Холодильник, Стиральная машина, Телевизор, Кондиционер, Посудомоечная машина, Бойлер
Форма оплаты:	Наличные, Банковский перевод от физического лица, Банковский перевод от юридического лица
Доп. расходы нанимателя:	Депозит 100%, Счета за электричество, Счета за воду, Интернет

Описание: Территория комплекса охраняется. Первоклассная инфраструктура центра поблизости: магазины, кафе и рестораны на любой вкус, посольства и представительства, известные музеи и театры. 20-25 минут до Красной площади.

ФОТО


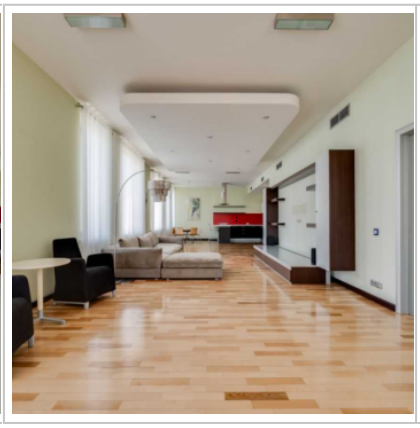
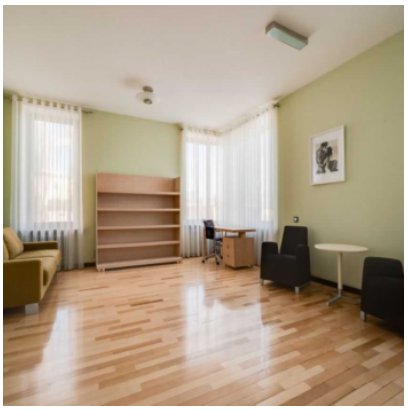

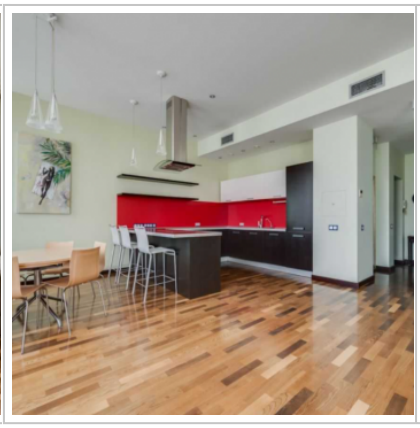


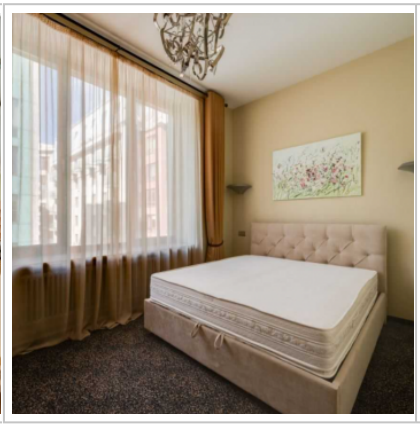



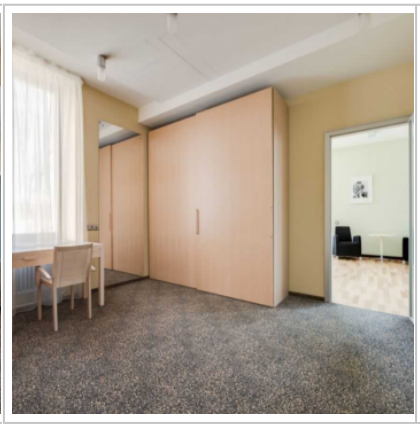

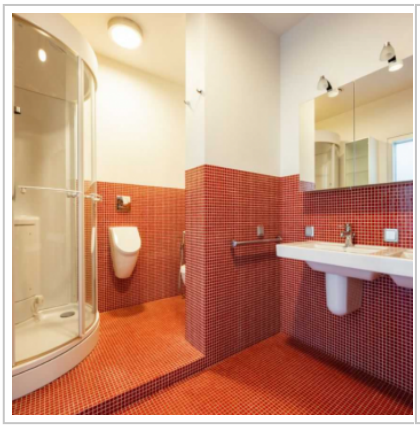
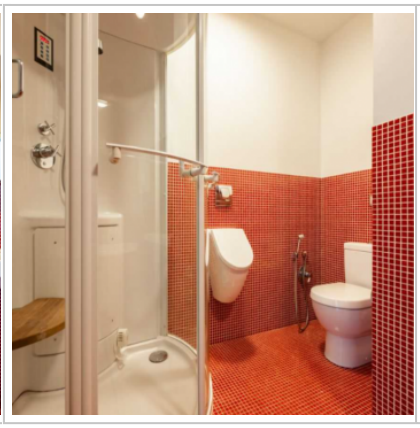

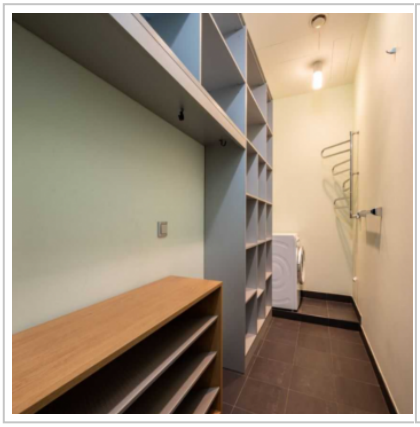
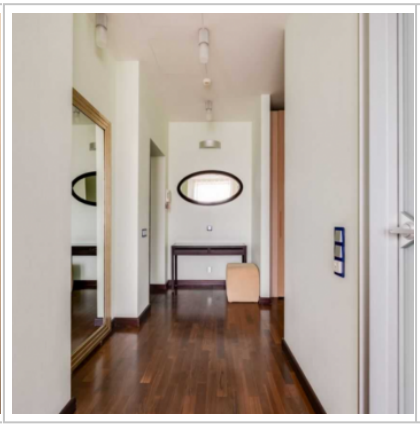
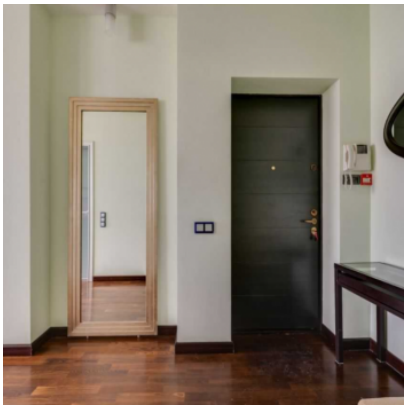
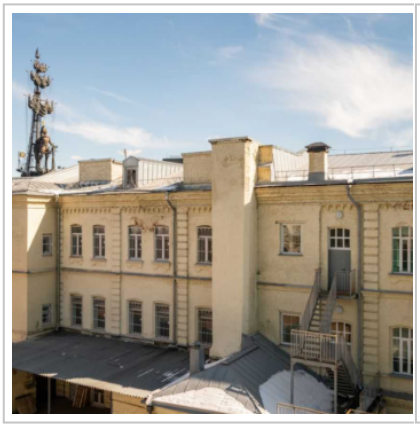
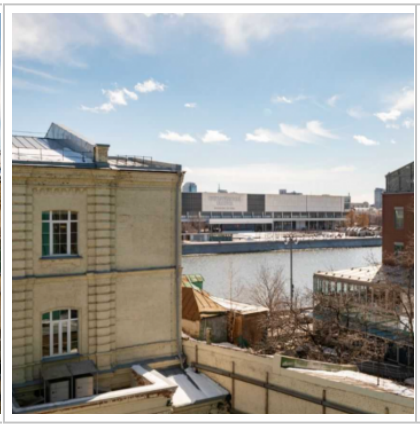
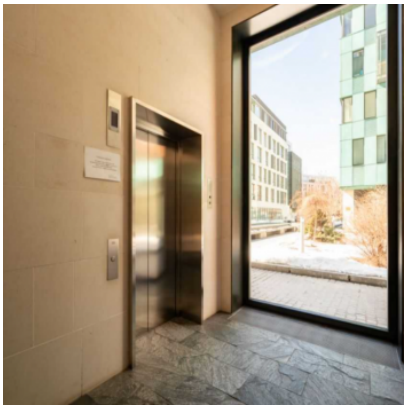

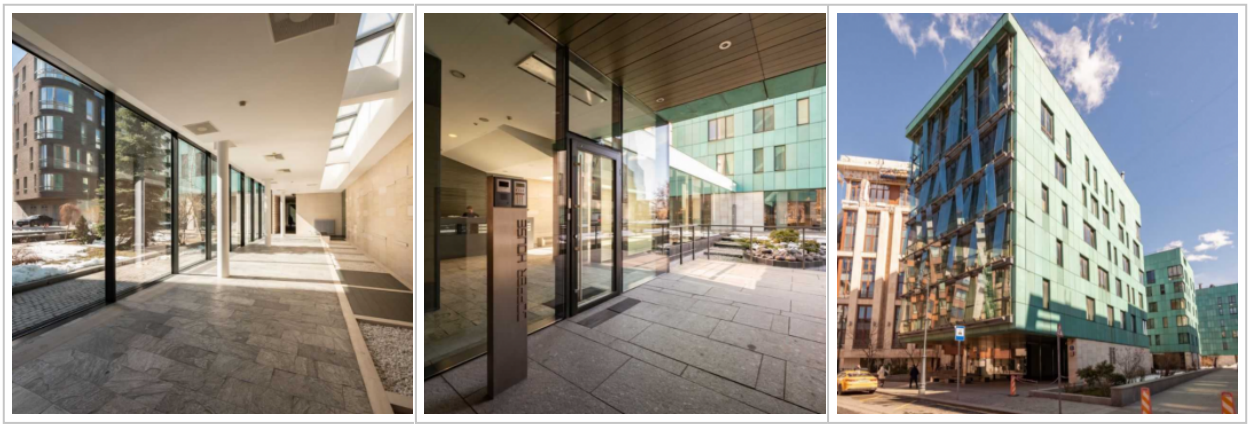

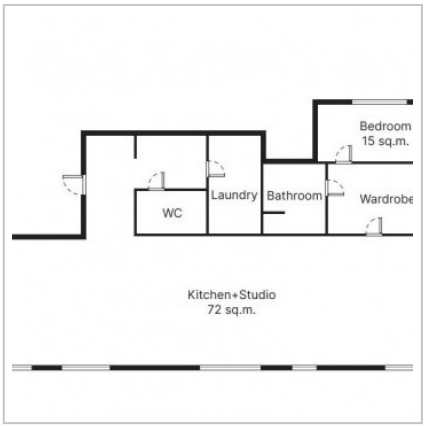

Контакты

Телефон:	+7 (966) 380 1075
Email:	moscow-rentals@yandex.ru
Сайт:	moscow-rentals.ru
Рабочие дни:	Пн, Вт, Ср, Чт, Пт
Часы:	10:00 - 18:00
Категория:	Риелторские услуги
Услуги:	Аренда и продажа недвижимости

Данный сайт носит исключительно информационный характер и не является публичной офертой, определяемой положениями Статьи 437 Гражданского Кодекса РФ. Копирование материалов сайта возможно только с письменного разрешения администрации сайта.