Moscow-Rentals.ru
аренда и покупка

Россия, Москва, Ул Арбат, 20

110 000 RUB за месяц

ID объявления # 469

ОПИСАНИЕ

Тип сделки:	в аренду на длительный срок
Тип недвижимости:	3-комн. кв.
Площадь (м²):	75 кв.м.
Минут до метро:	6 пешком
Метро:	Арбатская, Смоленская
Комнаты (кв.м.):	18-15-30 м2
Кухня (кв.м.):	17
Балкон:	1
С/у:	1
Тип здания:	Дореволюционный особняк
Этаж:	3 из 5
Вид из окон:	во двор
Парковочное место:	Стихийная парковка во дворе
Удобства:	Холодильник, Стиральная машина, Телевизор, Кондиционер, Посуда, Посудомоечная машина
Форма оплаты:	Наличные, Банковский перевод от физического лица, Банковский перевод от юридического лица

Доп. расходы нанимателя:	Счета за электричество, Счета за воду, Интернет
Особенности:	Можно с детьми младше 7 лет, Можно с животными
Описание:	На полу паркет. Стены покрашены. Есть вся необходимая мебель и бытовая техника (два бойлера, два кондиционера, стиральная, сушильная). Окна спальни и кабинета на Арбат, стеклопакеты тройные, не шумно.

ФОТО

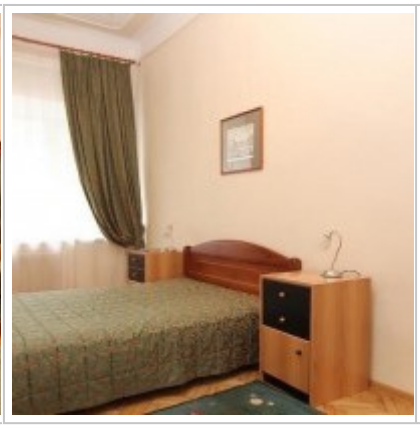

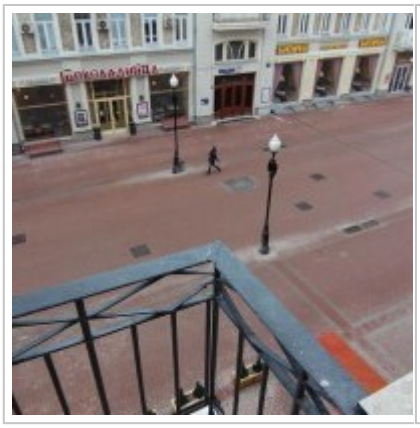

Контакты

Телефон:	+7 (966) 380 1075
Email:	moscow-rentals@yandex.ru
Сайт:	moscow-rentals.ru
Рабочие дни:	Пн, Вт, Ср, Чт, Пт
Часы:	10:00 - 18:00
Категория:	Агентство недвижимости
Услуги:	Аренда и продажа недвижимости

Данный сайт носит исключительно информационный характер и не является публичной офертой, определяемой положениями Статьи 437 Гражданского Кодекса РФ. Копирование материалов сайта возможно только с письменного разрешения администрации сайта.